

# Bach: Cantata No.8: First Movement--chorus

Flauto traverso

Oboe d'amore I

Oboe d'amore II

Violino I

Violino II *pizzicato sempre*

Viola *pizzicato sempre*

SOPRANO; Corni

ALTO

TENORE

BASSO

Continuo

6

7/4 2

8/3

Musical score for J.S. Bach's Cantata No. 8, "Liebster Gott, wenn werd ich sterben" (BWV 8). The score is in G major and 3/4 time. It features a vocal line (Soprano) and instrumental parts for Flute, Oboe, Violin I, Violin II, Viola, and Cello/Bass. The figured bass line is shown at the bottom. The score is divided into two systems, with a measure rest in the second system. The figured bass line includes the following figures:  $7^h$ / $5$ ,  $7^h$ / $5$ ,  $6$ / $4$ , and  $7$ / $5$ / $3$ .

13

Lieb - ster Gott, wann werd' ich  
 Lieb - ster Gott, wann  
 Lieb - ster Gott, wann  
 Lieb - ster Gott, wann

6  
4

5  
3

15

The score consists of ten staves. The top two staves are for the vocal parts (Soprano and Alto). The next four staves are for the instrumental parts (Violin I, Violin II, Viola, and Cello/Double Bass). The bottom four staves are for the vocal parts (Tenor and Bass). The lyrics are:

ster - - - - - ben?  
 werd' ich ster - - - - - ben?  
 werd' \_\_\_\_\_ ich ster - - - - - ben?  
 werd' \_\_\_\_\_ ich ster - - - - - ben?

The bottom staff shows figured bass notation: 7/4/2, 5/3, 6/4/3b, 6/4.

17

Mei - ne Zeit läuft im - -  
 Mei - ne Zeit läuft  
 Mei - ne Zeit läuft  
 Mei - ne Zeit läuft im - mer,

7/4 8 7<sup>h</sup> 7<sup>#</sup> 6/4

19

mer hin,  
im - - mer hin,  
im - - mer hin,  
im - - - mer hin,

4 # 8 7<sup>h</sup> 6/4

21

7  
4  
2

8  
3

6  
4

7  
4  
2

23

27

6/3 5 7/5 7<sup>h</sup>/5 7<sup>h</sup>/5

29

6  
4

7  
5  
3

7 1/4

6

31

und des

6  
5<sup>b</sup>

6  
4

7<sup>b</sup>  
5

35

ben,  
ben,  
ben,  
ben,

un - ter

6  
4

7  
4  
2

8

7<sub>b</sub>

39

6/4      7/4      6/4

41

7  
4  
2

8  
3

4  
2

6

4/3

6/5

4/2

45

47

7h  
5b

6  
4

8  
7

7h

49

6 5 6/4 7/5

51

ha - - ben dies zum Va - - - - ter - theil,  
 ha - ben dies zum Va - ter - theil,  
 ha - - ben dies, dies - - zum Va - - - - ter - theil,  
 ha - ben dies zum Va - ter - theil,

3 6 6 6 #

53

dass sie ei - - - ne klei - - - ne

dass sie ei - - ne klei - - ne

dass sie ei - - ne klei - - ne

dass sie ei - - ne klei - - ne

4/2 6 7 5/3 6/5 #

55

Weil arm und

Weil

Weil

Weil

Weil

8 6/4 7/4 8/3

57

e - - - - lend sein auf Er - - - -

arm und e - - - - lend sein auf Er - - - -

arm und e - - - - lend sein auf Er - - - -

arm und e - - - - lend sein auf Er - - - -

6/4 5/3 5 6 6/4 6/3 5/4 #

59

den,  
den,  
den,  
den,

6  
4

7  
4  
2

8  
4

7  
4

61

und dann

6/4      7/4      8/3      6      5/4

63

sel - - - ber Er - - -  
 und dann sel - ber Er - - - de wer - - -  
 und dann sel - ber Er - - - de wer - - -  
 und dann sel - ber Er - - - de

8

6 . 5 9 8 7 4 7 6 5 4 2 6 5

65

de - - - de wer - - - den.  
 - - - - - den.  
 - - - - - den.  
 wer - - - - - den.

6/4    5/3    4/2    6    6/5♯

67

6  
4

7  
5

# Bach: Cantata No.8: Second Movement--aria

Oboe d'amore

TENORE

Continuo

*pizzicato*

10

Was willst du dich mein Geist ent -

*p*

15

set - - zen, was willst du dich ent - set - zen, was willst du dich mein Geist ent -

19

set - - zen, was willst du dich mein Geist ent - - set - zen, wenn

23

mei - ne letz - te Stun - de schlägt? Was willst du dich mein Geist ent -

6 3 7 5 5 6 5 7 6 5

27

set - zen, wenn mei - ne letz - te Stun - de schlägt

5 7 5 6 5 7 5

31

? Was willst du dich mein Geist ent - set - - zen, wenn mei - ne letz - te Stun - de

6 4 3 6 6 5 5 3 6 5

35

schlägt?

6 5 3 5 4 3 6 9 6 5 6 6 6 5 4 3

40

Mein Leib neigt täg - lich sich zur Er - den, und da muss sei -

3 p 6 4 7 4 3 4 6 5 6 4 3

45

- ne Ruh' statt wer - den, wo - hin man so viel tau -

50

- send trägt, wo - hin man so viel tau -

54

send, viel tau - send trägt.

58

Mein - Leib neigt täg - lich sich zur -

63

Er - den, mein Leib neigt täg - lich sich zur Er - den, und da muss sei -

68

ne Ruh' - statt wer - den, sei - ne Ruh' - - - - - statt, und da - - - muss sei -

9 8 6 4 # 6 5 - # - 6 - 7 8 7 6 5 # 6 4

4 3 5 3

74

ne Ruh - statt wer - den, wo - hin, wo - hin man so viel tau - - - - -

7 3 6 7 3 6 3 6 6 5 3 6 5 3 7

3 6 7 5 3 6 5 3 7

79

send trägt, wo - hin man so viel tau - - - - - send, viel tau - send trägt.

3 - 6 6 6 7 6 6 6 6 6 # 6 3 6 6 5 5 5 3 6 6 5 5

3 6 5 6 5 5 5 3 6 6 5 5 5 3 6 6 5 5

84

6 7 6 3 7 - 7 - 7 4

6 7 6 3 7 - 7 - 7 4

89

5 6 3 5 6 6 5 5 0 # 5 3 - 4 6 5

5 6 3 5 6 6 5 5 0 # 5 3 - 4 6 5

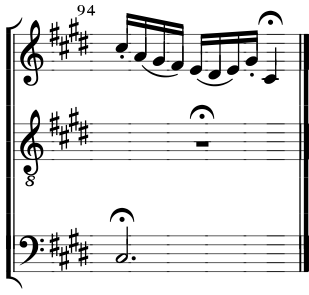

# Bach: Cantata No.8: Third Movement--recit

Violino I *p*

Violino II *p*

Viola *p*

ALTO *col arco*

Continuo *p*

Zwar fühlt mein schwaches Herz Furcht, Sorgen, Schmerz: wo wird mein Leib die Ruhe

fin - den? wer wird die See-le doch vom auf-ge-leg - ten Sün-den Joch be - frei - en und ent-bin - den? Das

Mei-ne wird zer-streut, und wo-hin wer-den mei-ne Lie-ben in ih-rer Trau-rig-keit zer-streut ver-trie-ben?

# Bach: Cantata No.8: Fourth Movement--aria

Flauto traverso

Violino I

Violino II

Viola

BASSO

Continuo

3 — 5 — 6 7 7# 7 6 6#

# 4/2 6 5h 7h 6 6

2h 5h 4/2 6 6/5 6/4 5# 6 7

*p* Doch wei - chet ihr tol - len ver

18

*f*

*f*

*p*

*f*

*p*

*f*

*p*

geb - - li - chen Sor - gen, doch

6 6  $\frac{7}{4}$   $\frac{4}{2}$  6  $\frac{6}{5}$   $\frac{6}{4}$   $\frac{5}{3}$  *p*

21

*p*

*p*

*p*

*p*

*p*

*p*

wei - chet ihr tol - len ver - geb - li - chen Sor - gen, doch wei - - - - chet, wei - chet ihr

6 7 6 6  $\frac{6}{5}$

24

*p*

*p*

*p*

*p*

*p*

*p*

tol - - - - - len ver - geb - li - chen Sor - - - - - gen, ver - geb - li - chen

5  $\frac{6}{5}$   $\frac{4}{2}$

26

Sor - - - - - gen! Mich

29

ru - fet mein Je - sus: wer soll - te nicht gehn \_\_? wer soll - te nicht gehn \_\_? mich ru - fet mein Je - sus: wer

31

soll - te nicht gehn? wer soll - te nicht gehn? wer soll - te nicht, wer soll - te nicht?

33

mich ru - fet mein Je - sus: wer soll - te nicht gehn? wer soll - te nicht gehn? mich

6/4 6/4 7/4 7/4

35

ru - fet mein Je - sus: wer soll - te nicht gehn? wer soll - - - te nicht gehn?

6 6 # 7/5 4 #

37

Nichts,

6/4 6/5 6/4 5/4

39

*p*

was mir ge - fällt, be - sit - zet die Welt, nichts, was mir ge - fällt, be - sit - zet die Welt, be -

*p* 6 7 6 # 7 6 7 6

41

sit - - - zet die Welt, nichts, nichts, nichts, nichts,

5 6 # 6 7 #

43

was mir ge - fällt —, be - sit - zet die Welt —! Er - schei - ne mir se - li - ger fröh - li - cher Mor - -

6 7 # 7 # - 7 #

45

gen, er-schei-ne mir se-li-ger fröh-li-cher Mor-gen, ver-

6<sub>4</sub> 5 6 7 7 7 - 7<sup>#</sup> 6<sub>5</sub>

47

klä-ret und herr-lich vor Je-su zu stehn, vor

8/3 7/4 2 8/3 7/4 2 8/3 - 7 6<sub>4</sub> 2

49

Je-su zu stehn, vor Je-su zu stehn, ver-klä-

6 5 4<sub>2</sub> 6 6<sub>4</sub> 5<sub>#</sub> 6 7<sub>#</sub> 6

52

- ret und herr-lich vor Je - - su, vor Je - - su zu stehn.

9 8 7 6 5 #6 5 4 3 6 4 # 6 7

55

6 6 #6 #6 #6

58

#5 4 #6 #7 6 # #6 #

61

6 # 6 3 5

63

6 7 7 7 6 6 5 # 4-2

66

6 5 7 6 6

68

Doch wei - chet ihr tol - len ver

71

geb - - li - chen Sor - gen, doch

74

wei - - chet ihr tol - - - len ver - geb - - - li - chen Sor - - - gen,

76

doch wei - - - - - chet, wei - chet ihr tol - - - - -

6 5 5

78

- len ver-geb-li-chen Sor - - - - - gen, ver-geb-li-chen Sor - - - - -

5 5 4 5 7 6

81

- - - - - gen! Mich ru - fet mein Je - sus: wer

6 7 6 6 - 6 7

83

soll - te nicht gehn? wer soll - te nicht gehn? mich ru - fet mein Je - sus: wer soll - te nicht gehn?

5 6 7 7 7/3

85

wer soll - te nicht gehn? wer soll - te nicht, wer soll - te nicht? mich ru - fet mein

6 6/5 7 6/4

87

Je - sus: wer soll - te nicht gehn? wer soll - te nicht gehn? mich ru - fet mein Je - sus: wer

6/4 7/5 7 7

89

soll - te nicht gehn? wer soll - - - te nicht gehn? wer soll - te nicht gehn?

6 6/5 6 6/4 4/2 6 6/5 8 7

91

7/5 4/2 6 6/5 6/4 5/3

# Bach: Cantata No.8: Fifth Movement--recit

*SOPRANO*

Be-hal-te nur o Welt das Mei-ne! Du nimmst ja selbst mein Fleisch und mein Ge-bei-ne, so

*Continuo*

nimm auch mei-ne Ar-muth hin; ge-nug, dass mir aus Got-tes Ü-ber-fluss das höch-ste Gut noch wer-den

muss, ge-nug, dass ich dort reich und se-lig bin. Was a-ber ist von mir zu er-ben, als mei-nes

Got-tes Va-ter-treu? Die wird ja al-le Mor-gen neu, und kann nicht ster-ben.

## Bach: Cantata No.8: Sixth Movement--choral

*SOPRANO; Vn. I;  
Fl. tr. in 8va;  
Ob. d'amore I;  
Corno*

*ALTO; Violino  
II; Oboe d'amore  
II*

*TENORE; Viola*

*BASSO*

*Continuo*

Herr-scher ü-ber Tod und Le-ben, mach' ein-mal mein En-

4 3 9 8 6 5      6 - 5      6 5 4- 7 4 2

- de gut, leh-re mich den Geist auf-ge- - - ben mit recht wohl-ge- - fass- - -  
En - de gut, leh-re mich den Geist auf-ge-ben mit recht wohl - ge -  
En - de gut, leh-re mich den Geist auf - ge-ben mit recht wohl - ge -  
En - de gut, leh-re mich den Geist auf - ge-ben mit recht wohl-ge

5 4 #      4 3 9 8 6 5      6 - 5      6 5 4- 7 4 2

- tem Muth. Hilf, dass ich ein ehr - - lich Grab ne-ben from - men Chris-ten hab' und auch  
fass-tem Muth. Hilf, dass ich ein ehr - lich Grab ne-ben from - men Chris-ten hab'  
fass-tem Muth. Hilf, dass ich ein ehr-lich Grab ne-ben from - - - men Chris-ten hab'  
fass-tem Muth. Hilf, dass ich ein ehr-lich Grab ne-ben from - - - men Chris-ten hab'

5 4 #      6 5 3 6 4 5 3      6 6 # -      6 - 5 4- 6 5 4 #

15

end - lich in der Er - - - - de nim - mer - mehr zu Schan - - - - den wer - - - - de.  
 und auch end - lich in der Er - de nim - mer - mehr zu Schan - - - - den wer - de.  
 und auch end - lich in der Er - de nim - mer - mehr zu Schan - - - - den wer - de.  
 und auch end - lich in der Er - de nim - mer - mehr zu Schan - - - - den wer - de.

6 - 7 5 6 4 2 7 5 5 4 # 6 5 6 5 6 5 9 8 6 5 4 3 2 7<sup>b</sup> 5 4 3 #

