Bach Cantata No. 41, “Jesu, nun sei gepreiset.”

[Chorus]

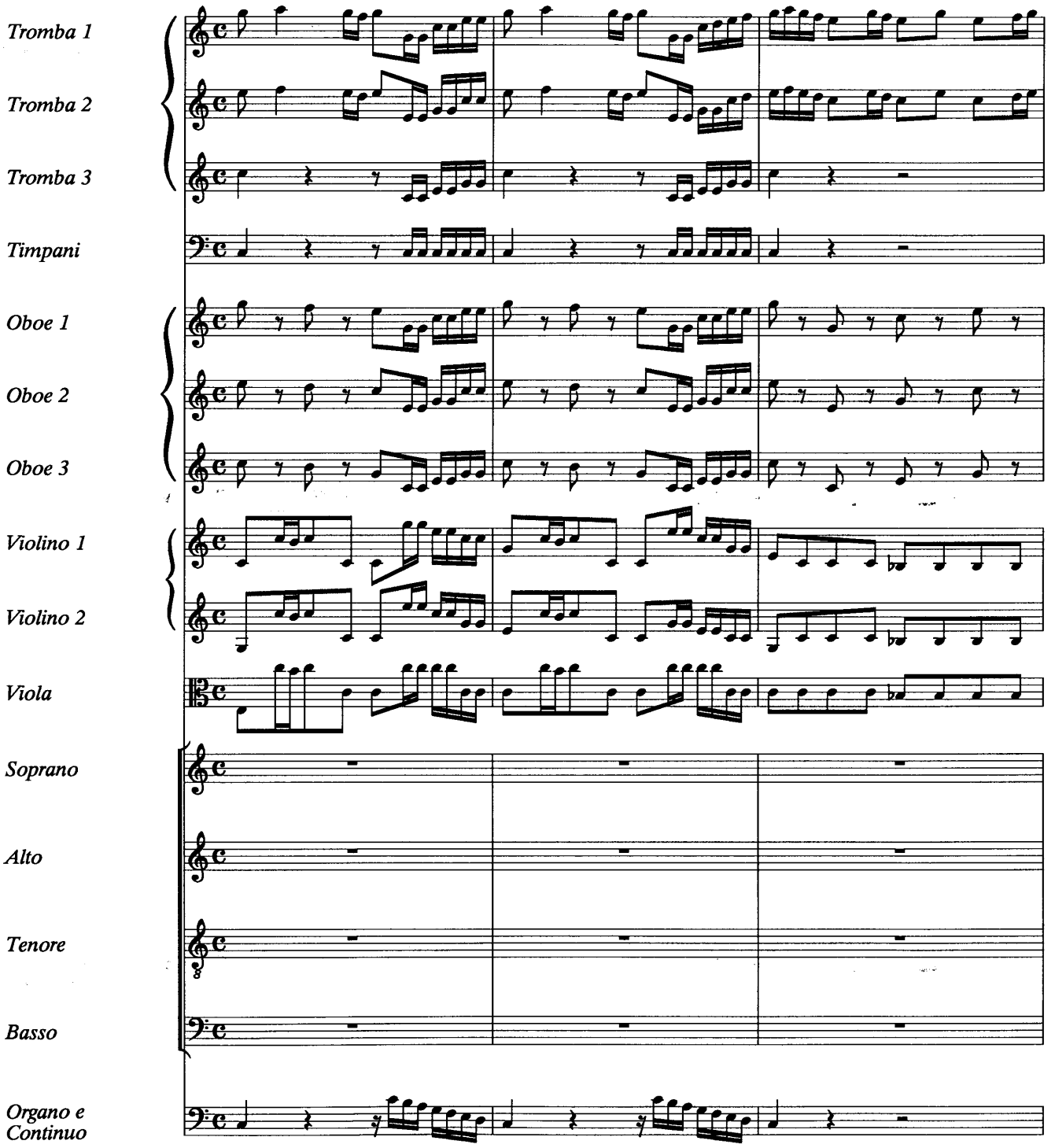

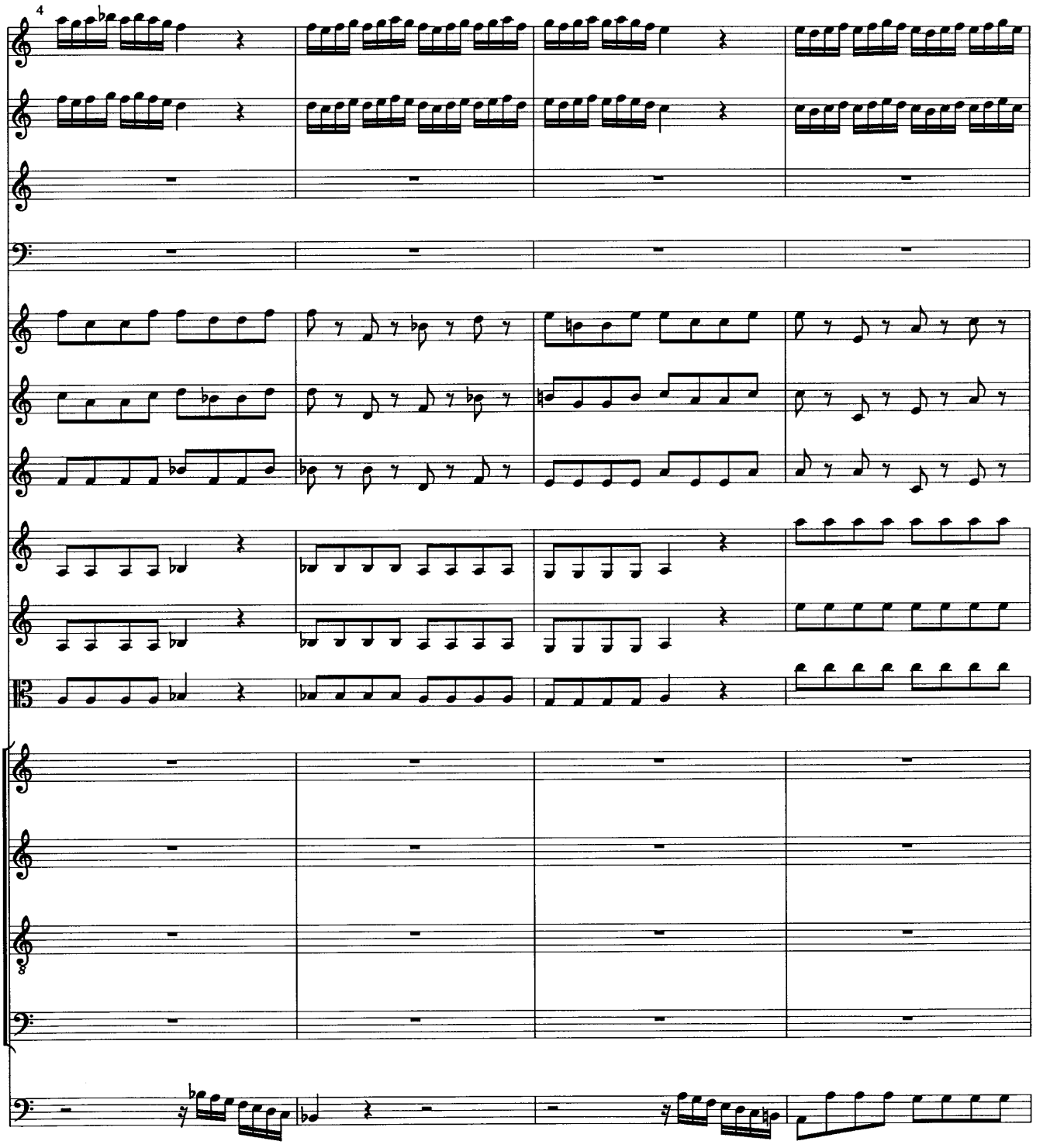
4

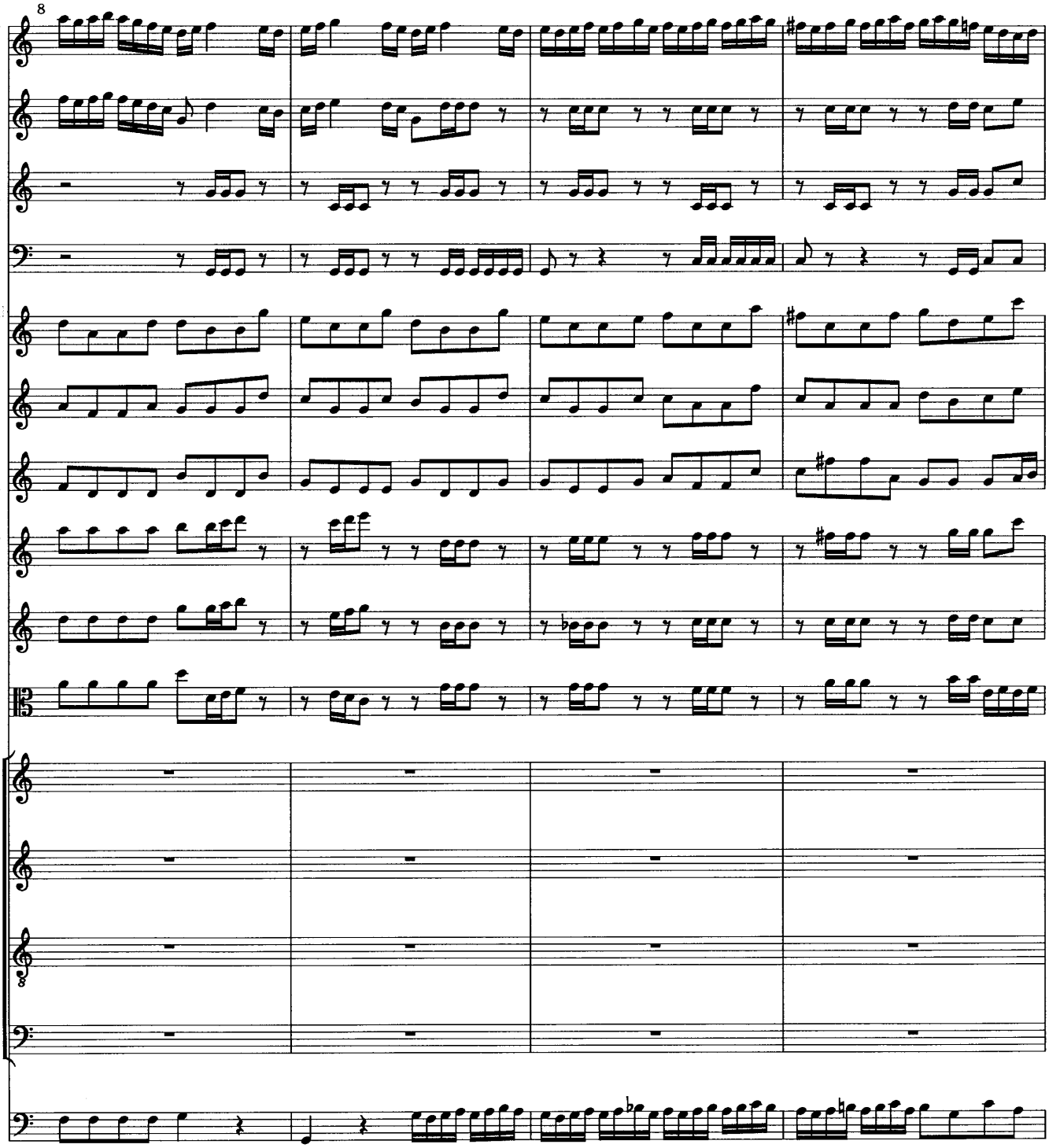
8

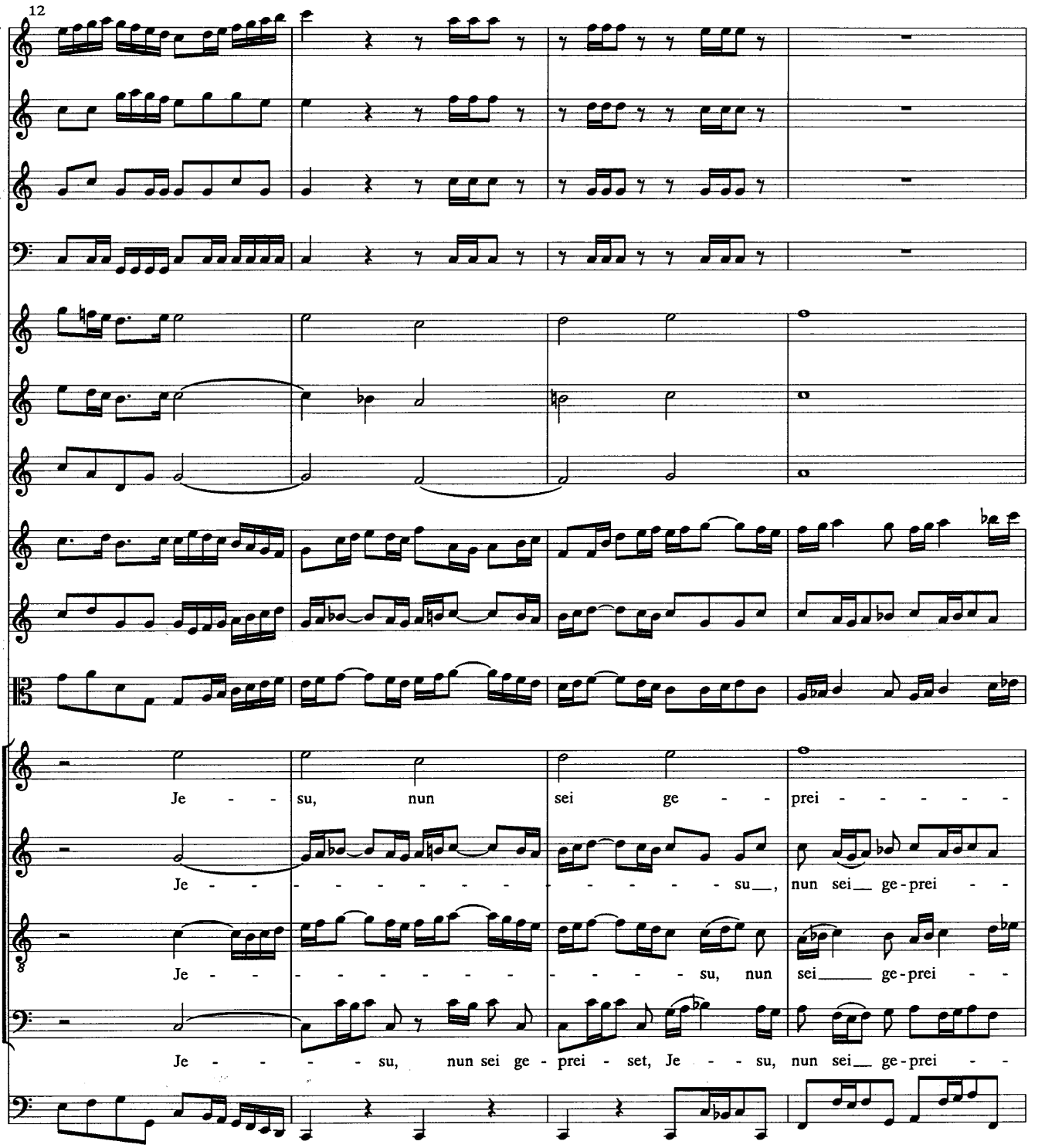
12
Je - - su, nun sei ge - - prei - - - - - -
Je - - - - - - - - - - - - - - su__, nun sei__ ge-prei - -
Je - - - - - - - - - - - - su, nun sei____ ge-prei - -
Je - - - - su, nun sei ge - prei - set, Je - - su, nun sei__ ge-prei - -

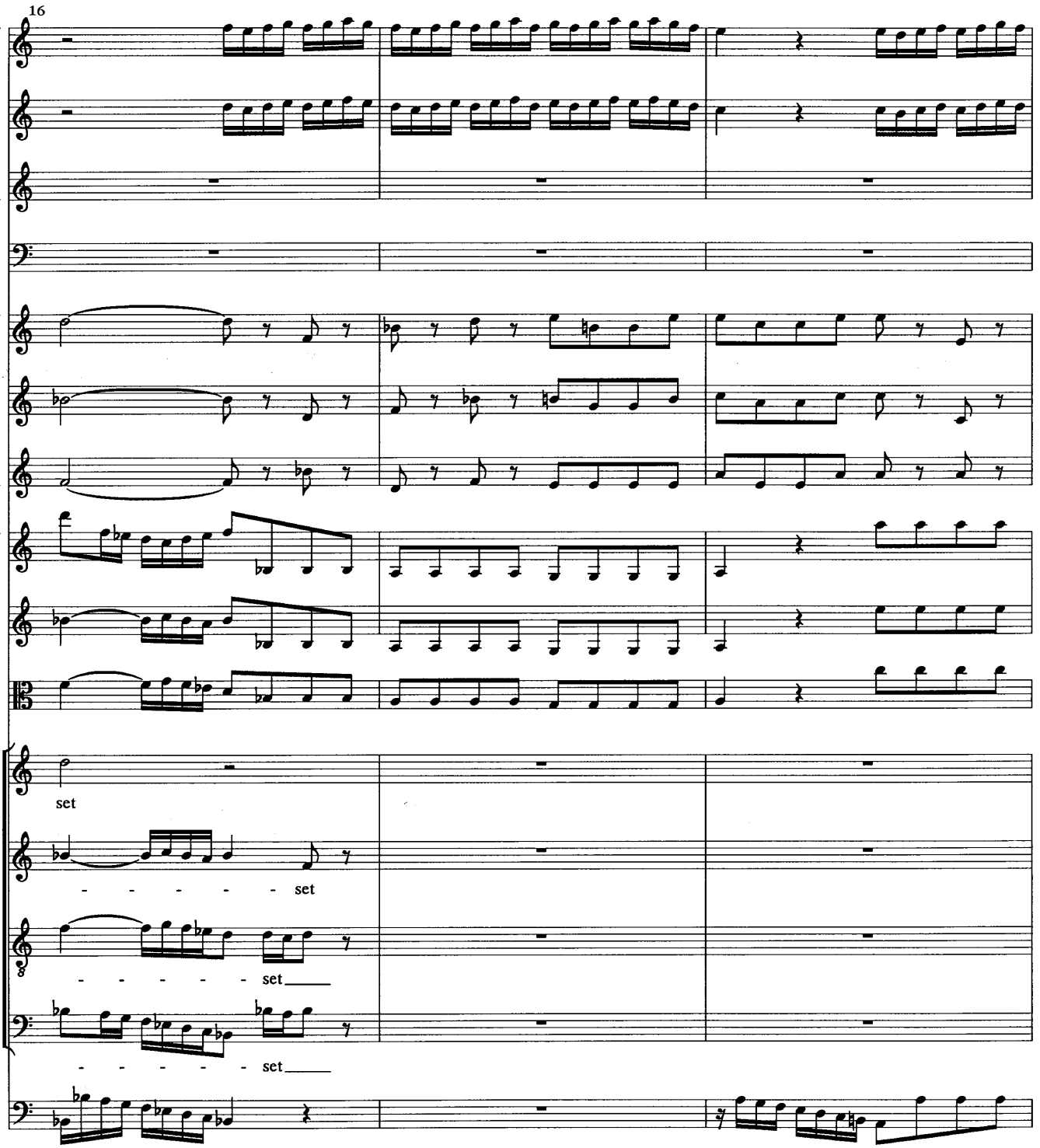
16
set
- - - - - - set
- - - - - - set
- - - - - - set

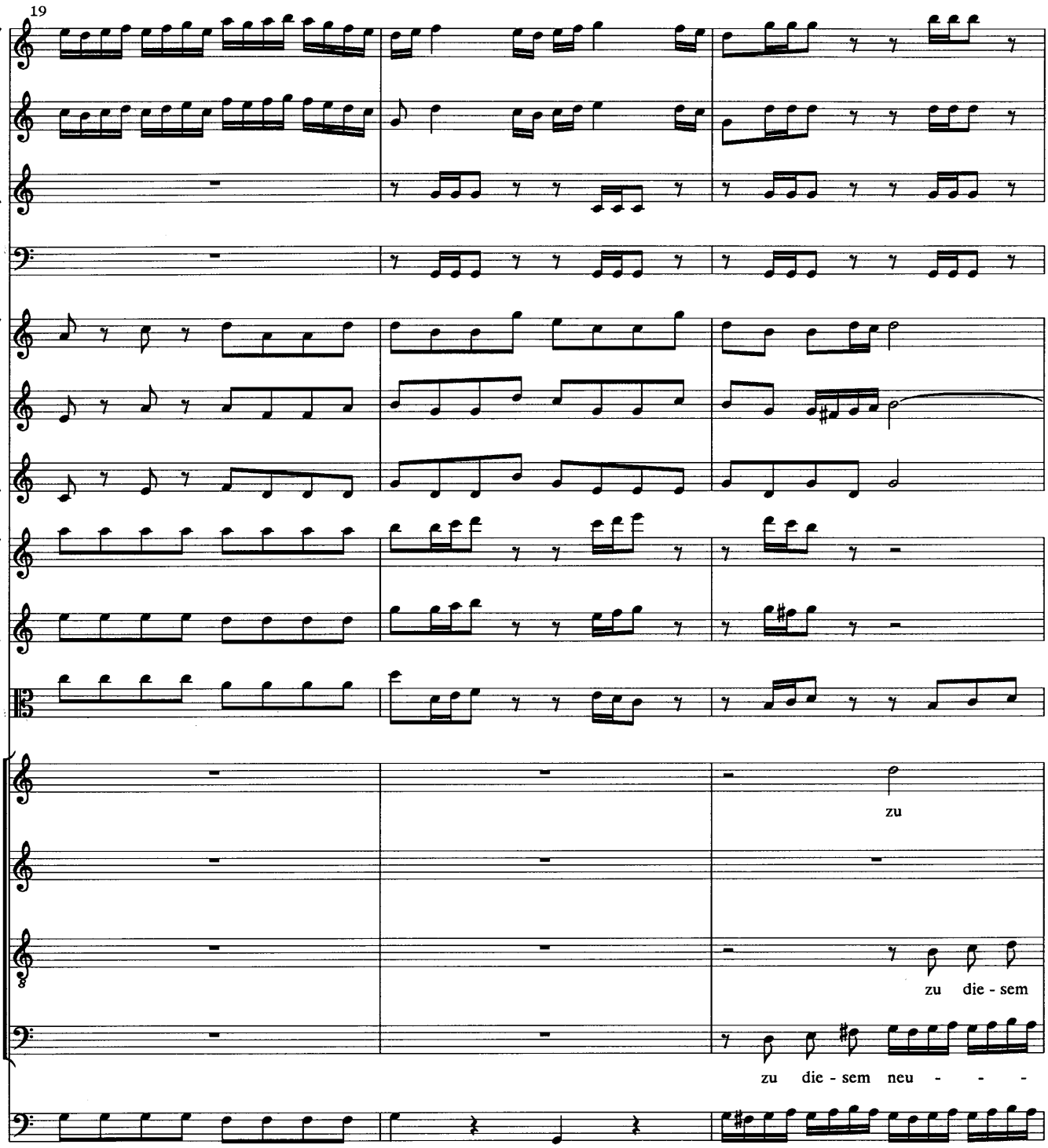
19
zu
zu die - sem
zu die - sem neu - - -

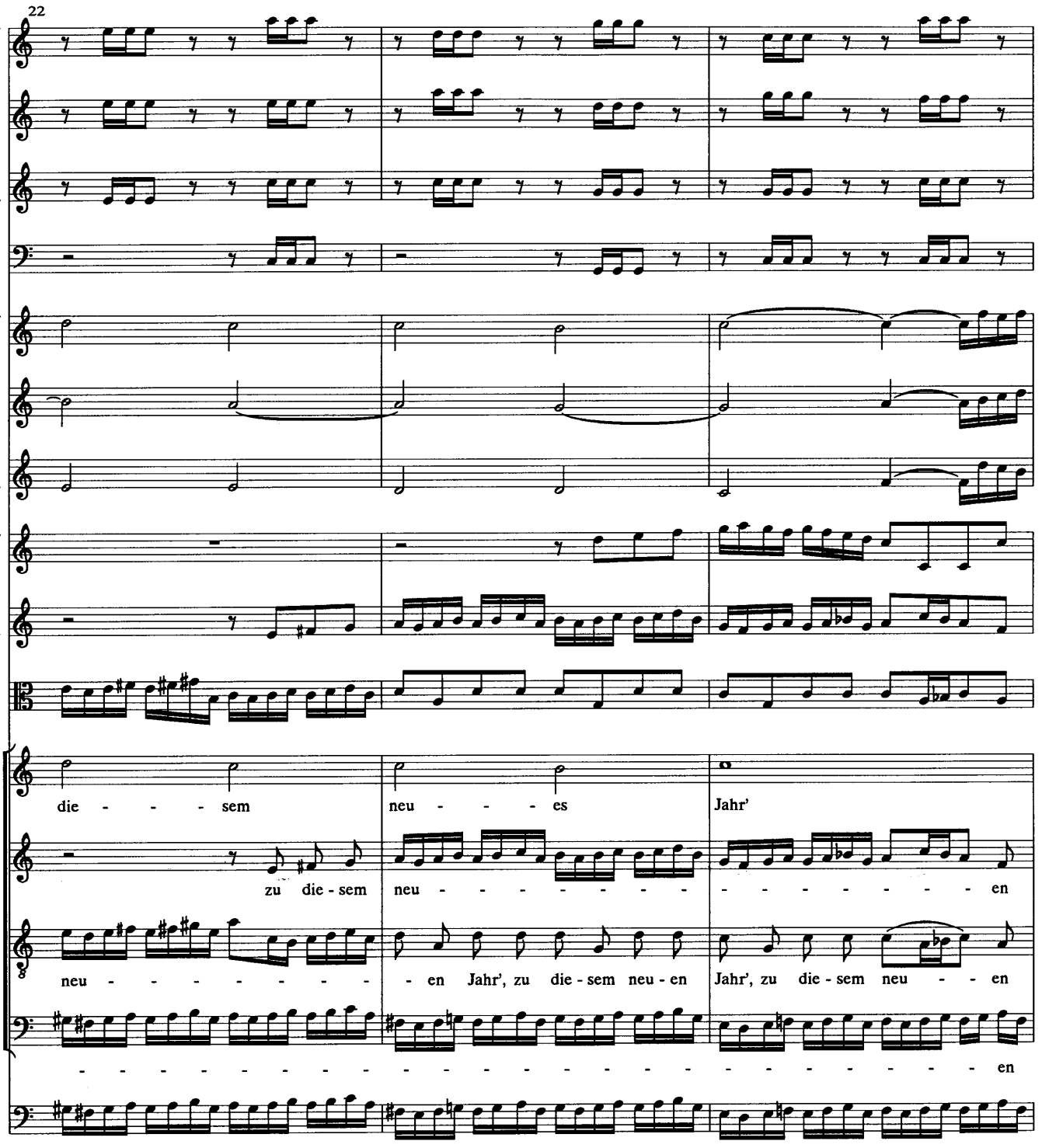
22
die - - - sem
neu - - - es
Jahr'
zu die - sem
neu - - - - - - - - - - - - - - - en
neu - - - - - - - - en Jahr', zu die - sem neu - en
Jahr', zu die - sem neu - - en
- - - - - - - - - - - - - - - -

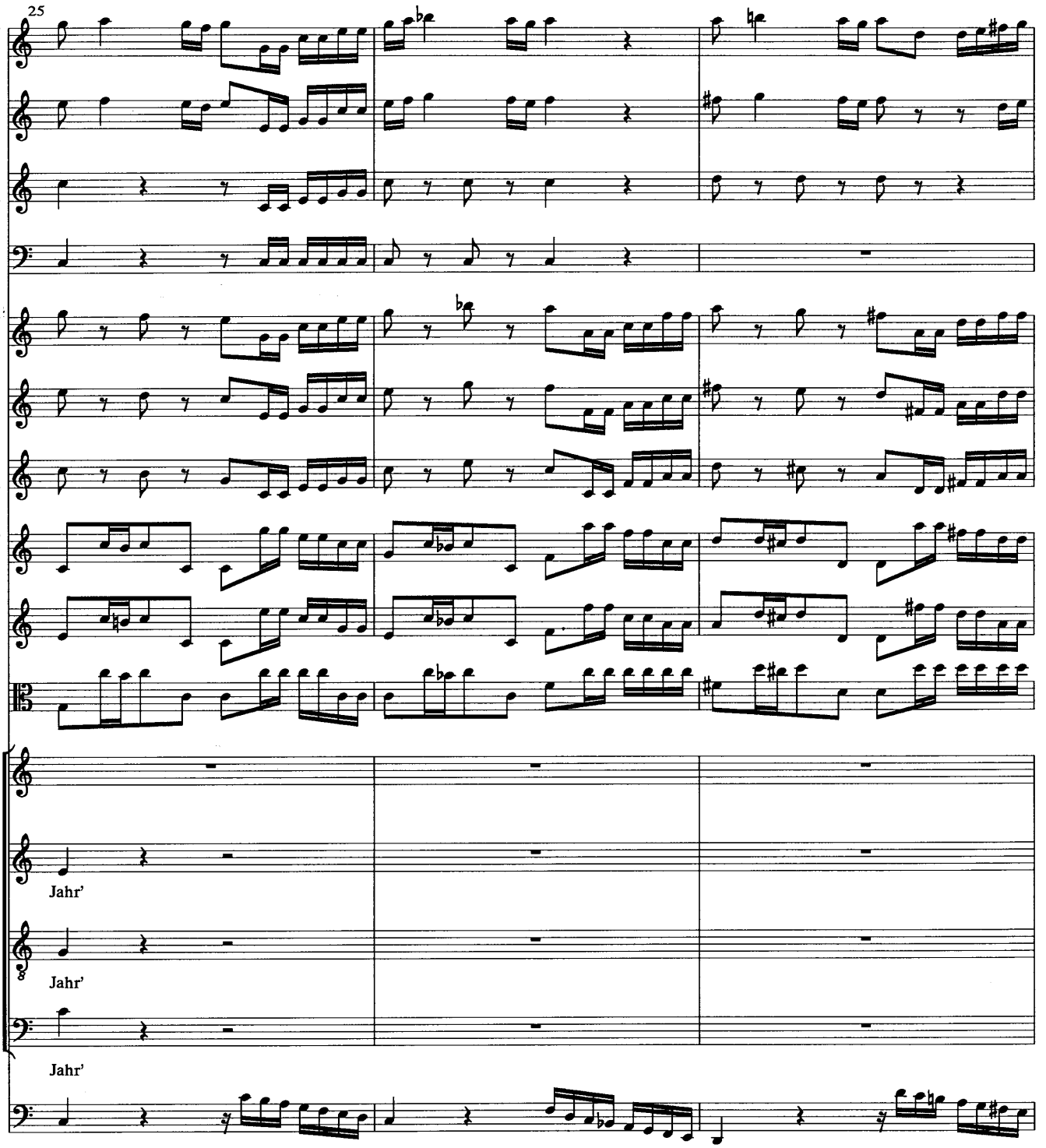
25
Jahr'
Jahr'
Jahr'

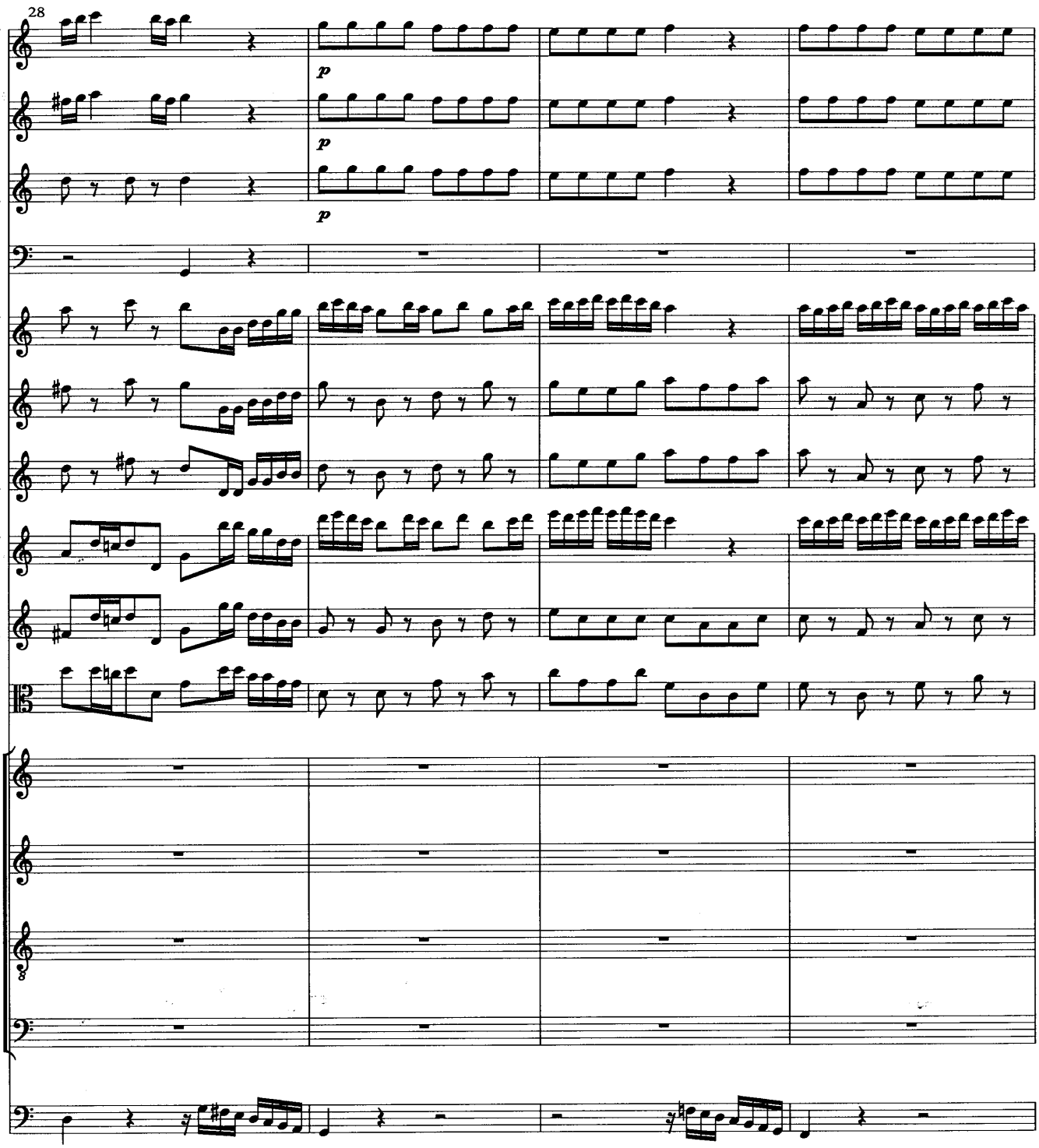
28
p
p
p

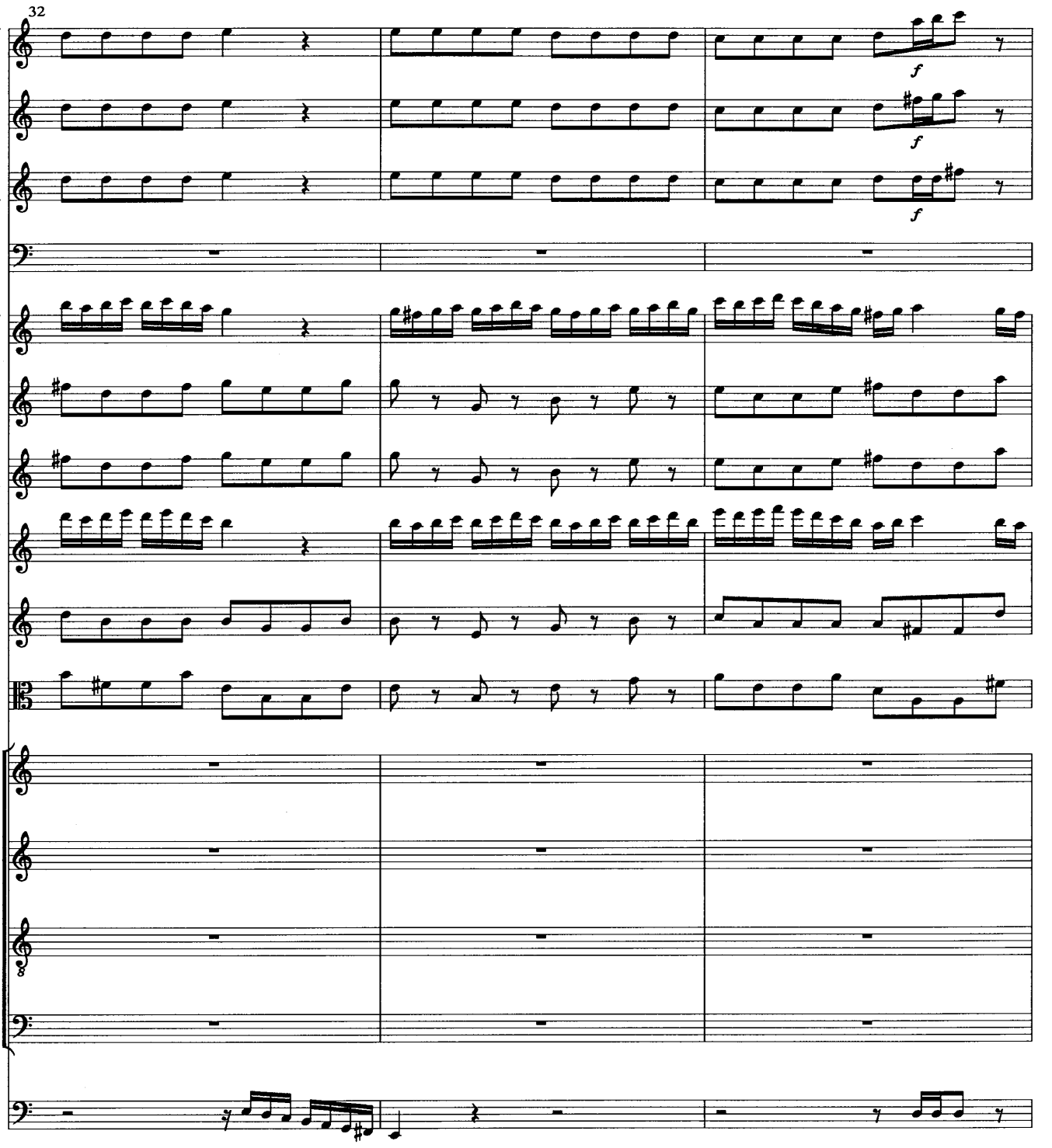
32
f
f
f

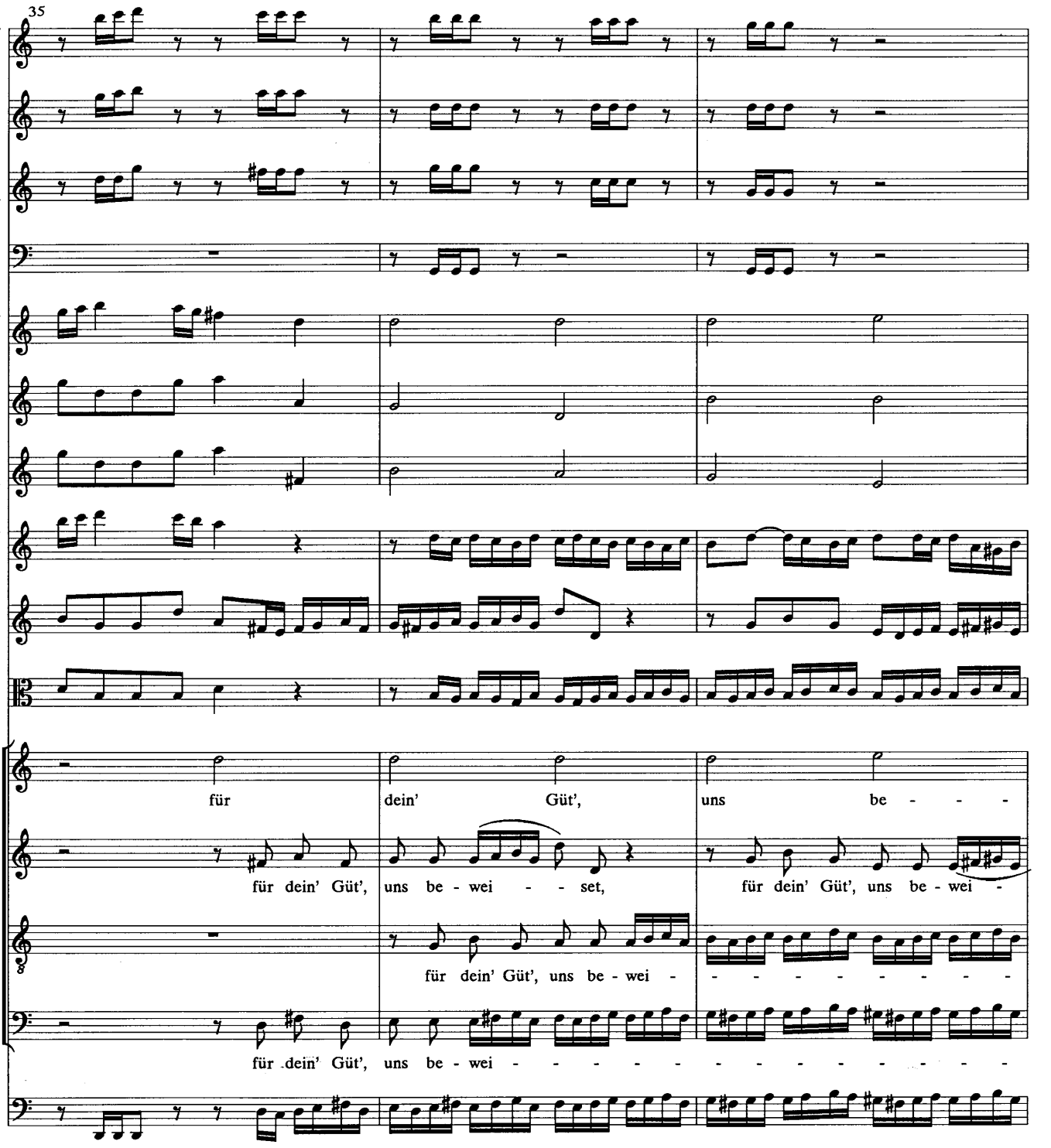
35
für dein' Güt', uns be - - -
für dein' Güt', uns be - wei - - set, für dein' Güt', uns be - wei -
für dein' Güt', uns be - wei - - - - - - - -
für dein' Güt', uns be - wei - - - - - - - - - - - -

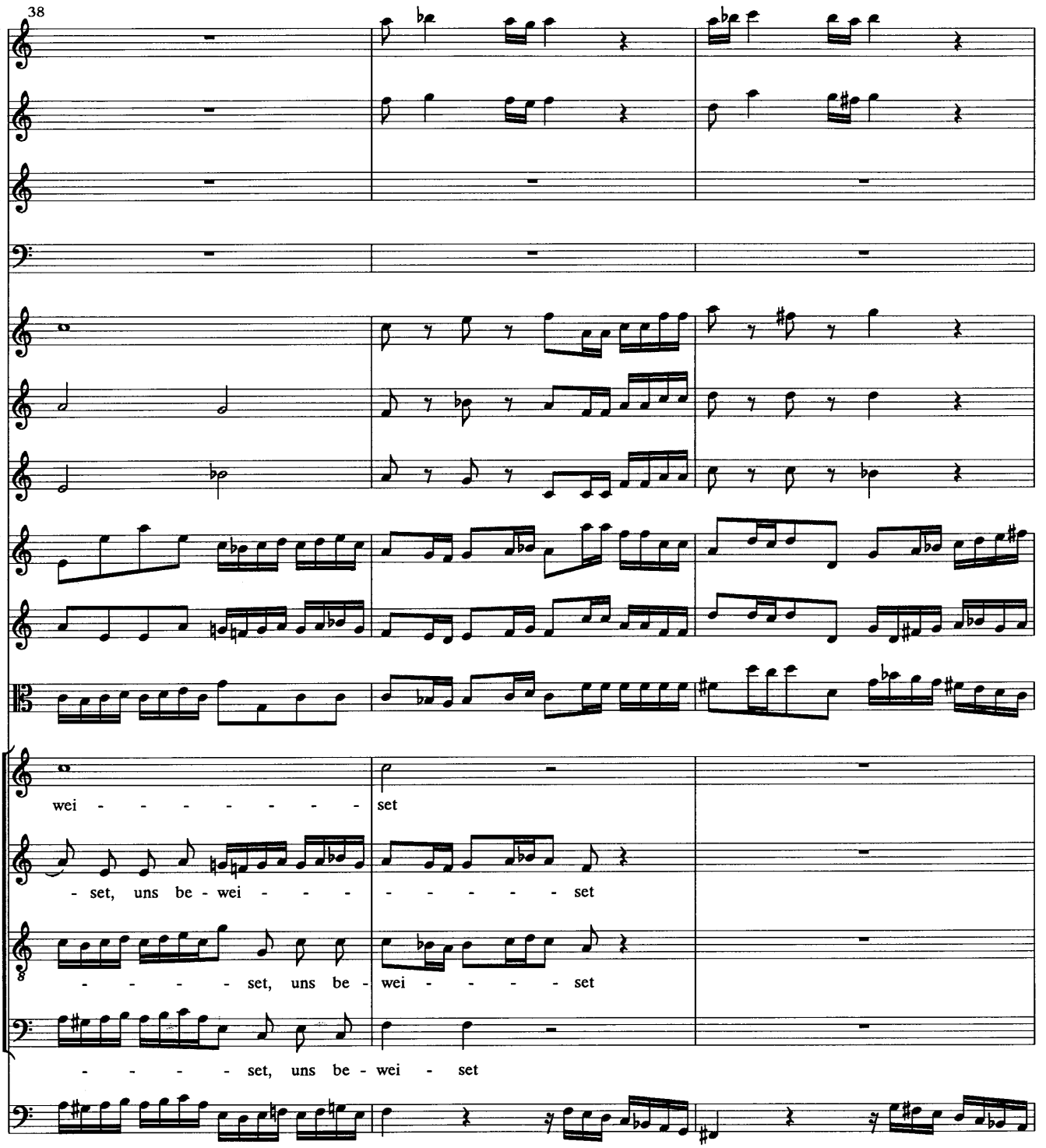
38
wei - - - - - - - set
- set, uns be - wei - - - - - - - - set
- - - - - set, uns be - wei - - - - set
- - - - - set, uns be - wei - set

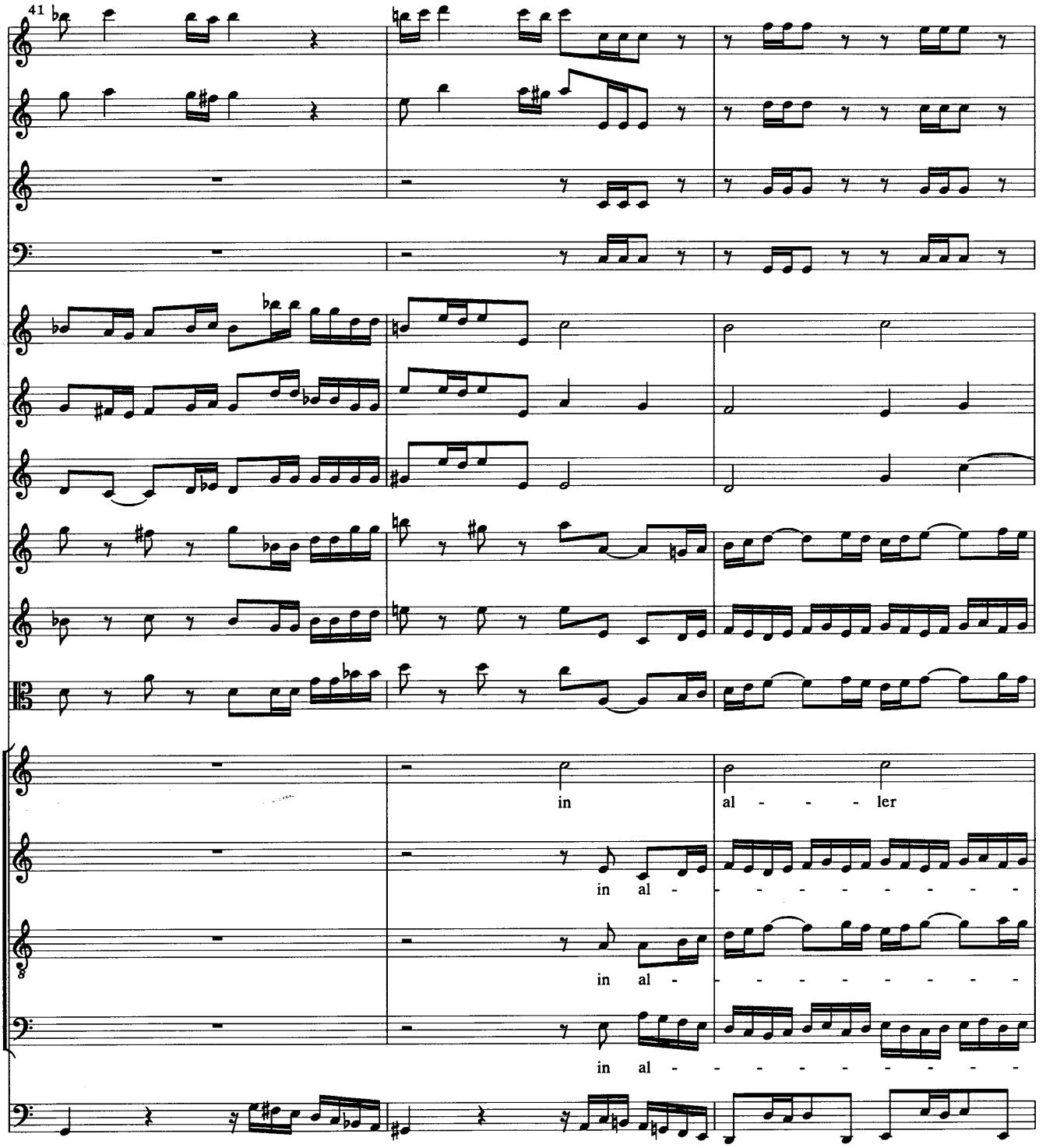
41
in al - - - ler
in al - - - - - - - -
in al - - - - - - - -
in al - - - - - - - -

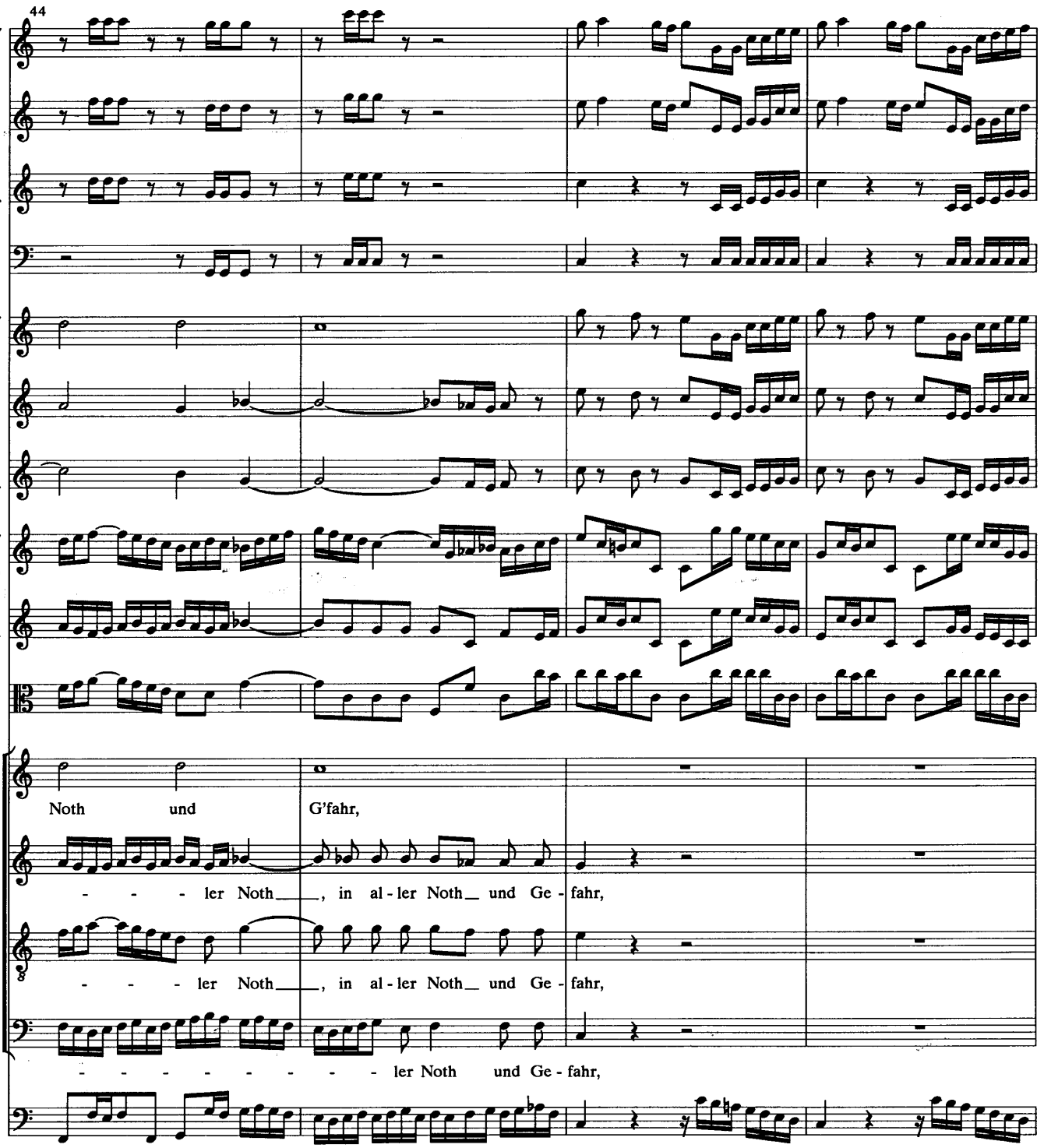
44
Noth und G'fahr,
- - - ler Noth, in al - ler Noth und Ge - fahr,
- - - ler Noth, in al - ler Noth und Ge - fahr,
- - - - - - - - ler Noth und Ge - fahr,

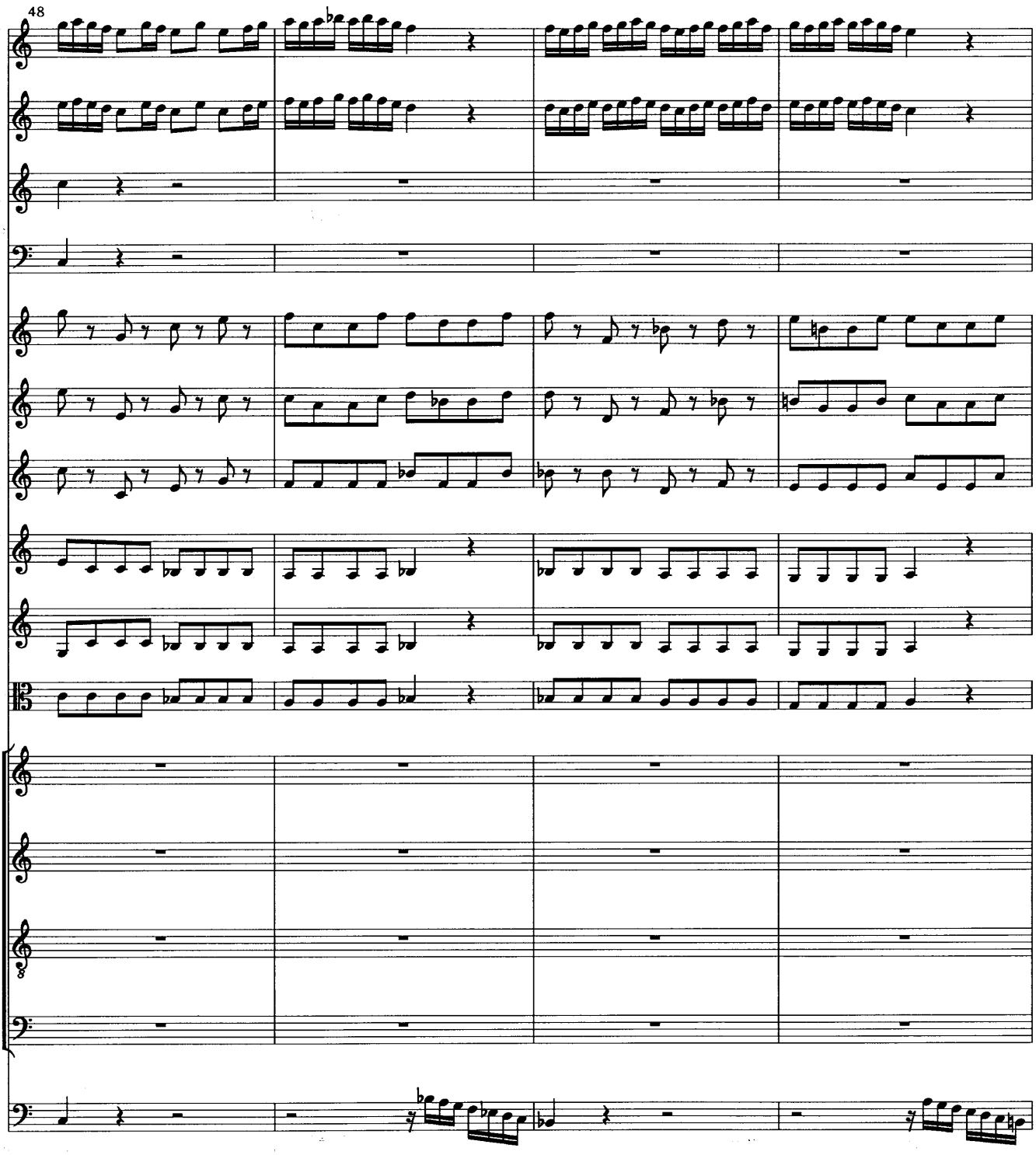
48

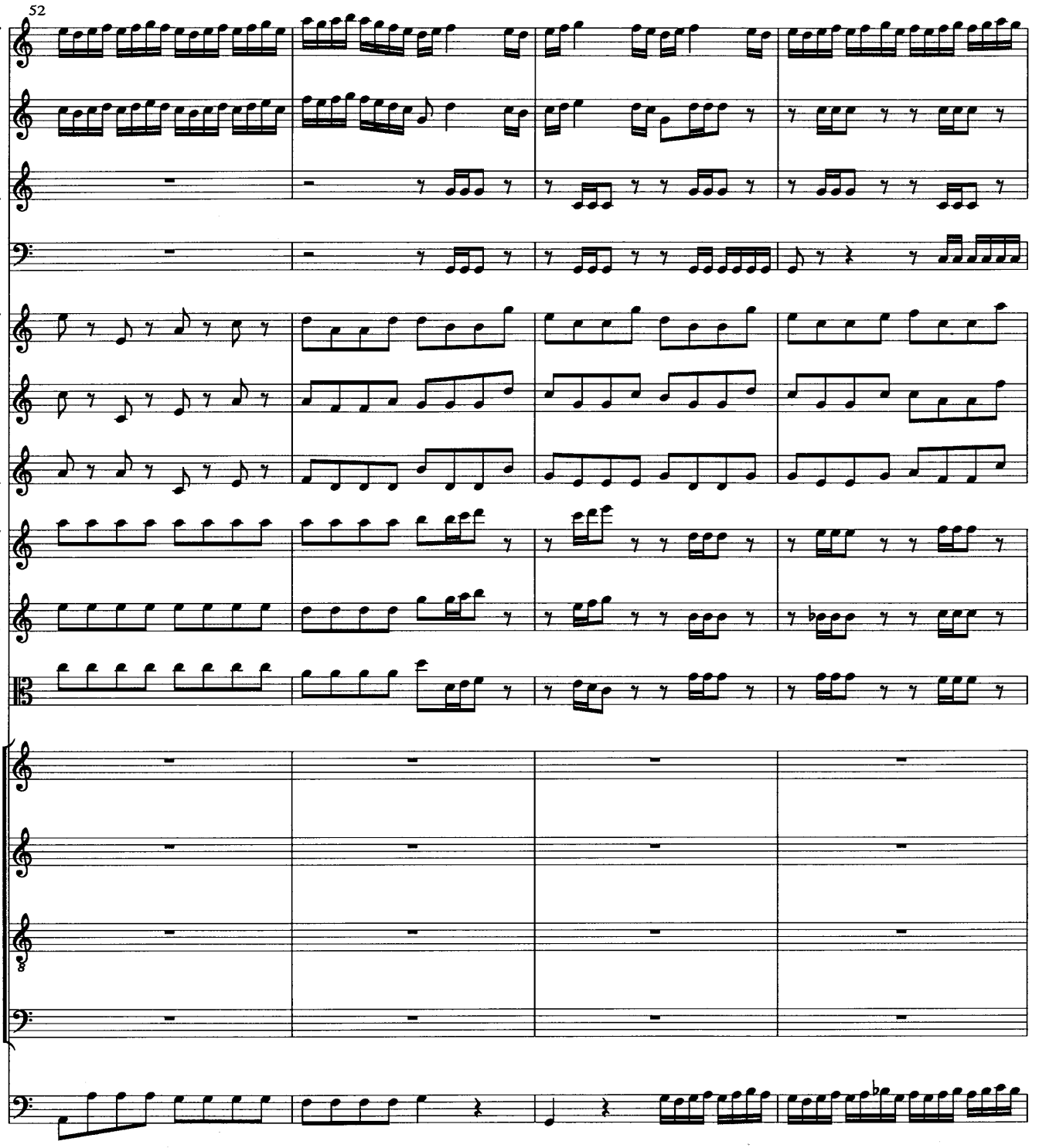
52

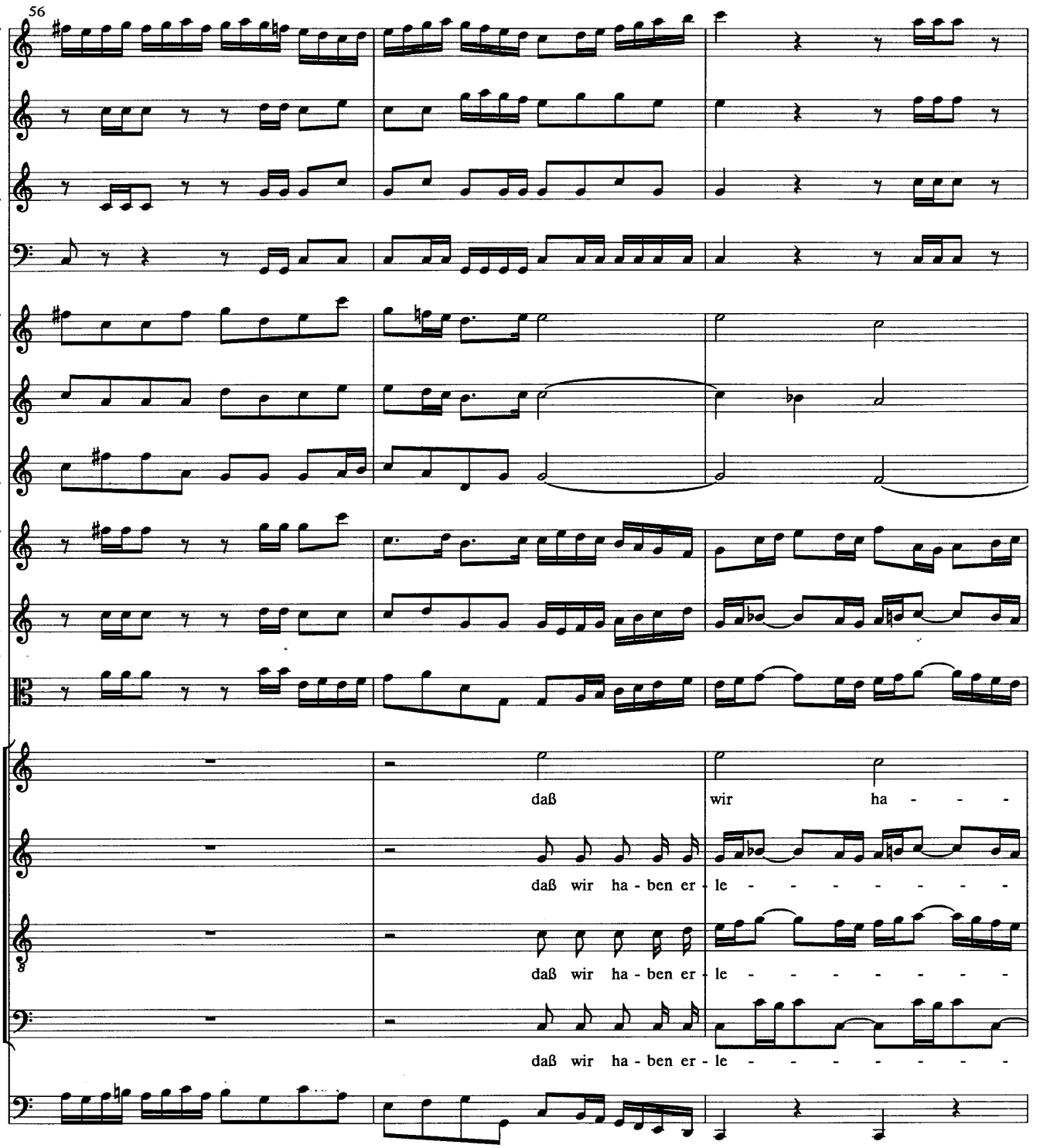
56
daß wir ha - - -
daß wir ha - ben er - le - - - - - - - -
daß wir ha - ben er - le - - - - - - - -
daß wir ha - ben er - le - - - - - - - -

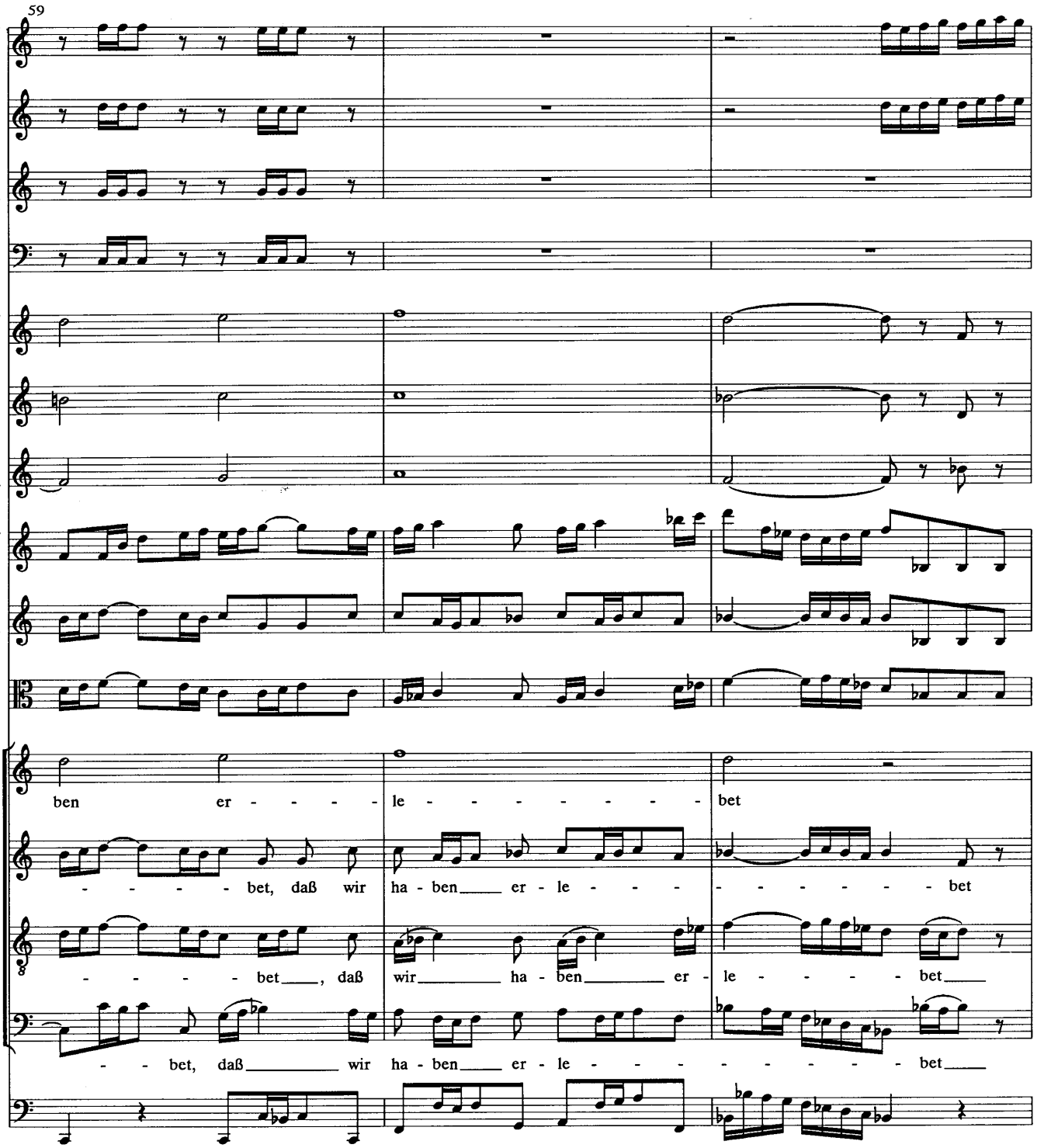
59
ben er - - - - le - - - - - - - - bet
- - - - - bet, daß wir ha - ben er - le - - - - - - - - - - bet
- - - - - bet, daß wir ha - ben er - le - - - - - bet
- - bet, daß wir ha - ben er - le - - - - - - - - bet

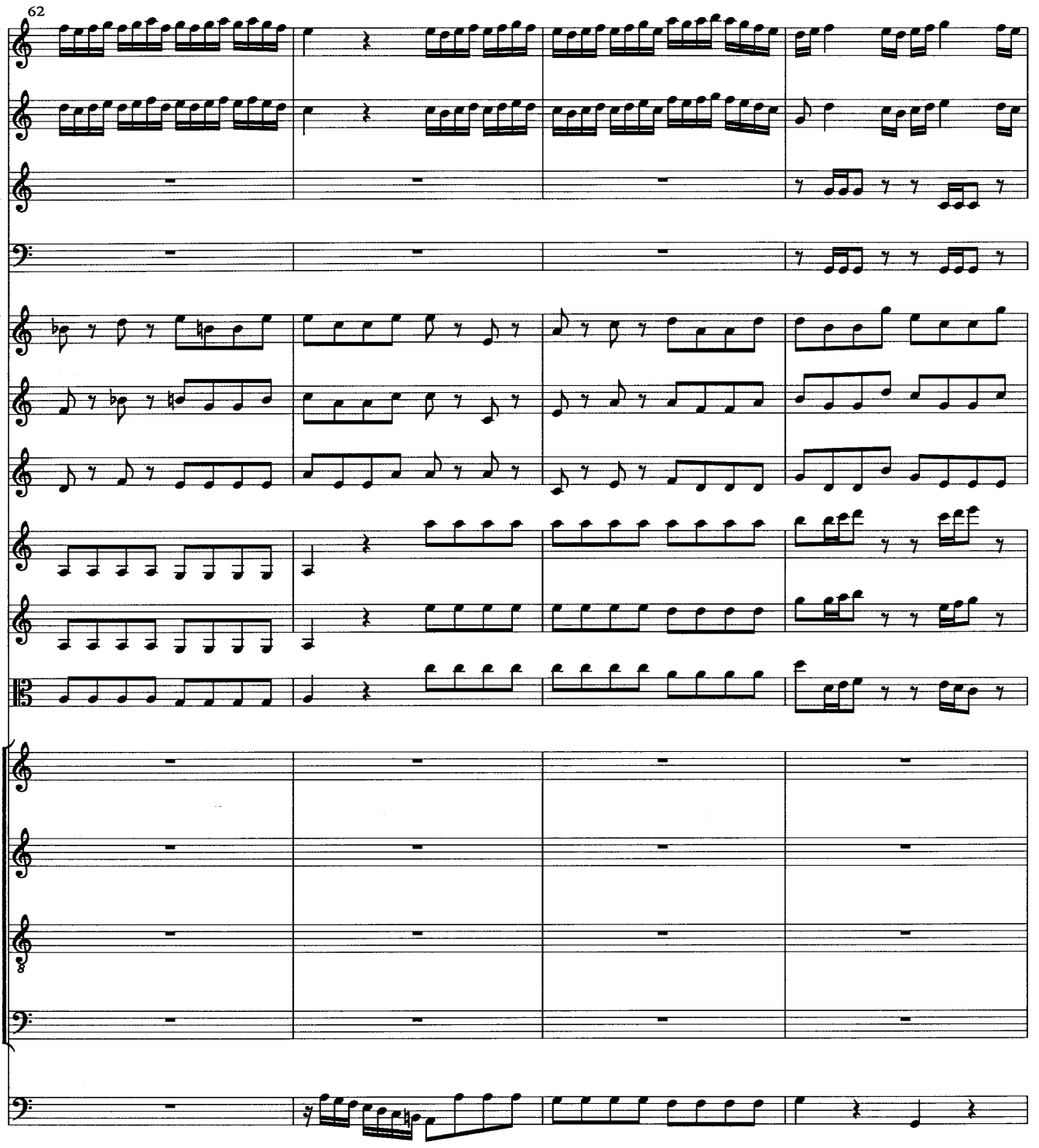
62

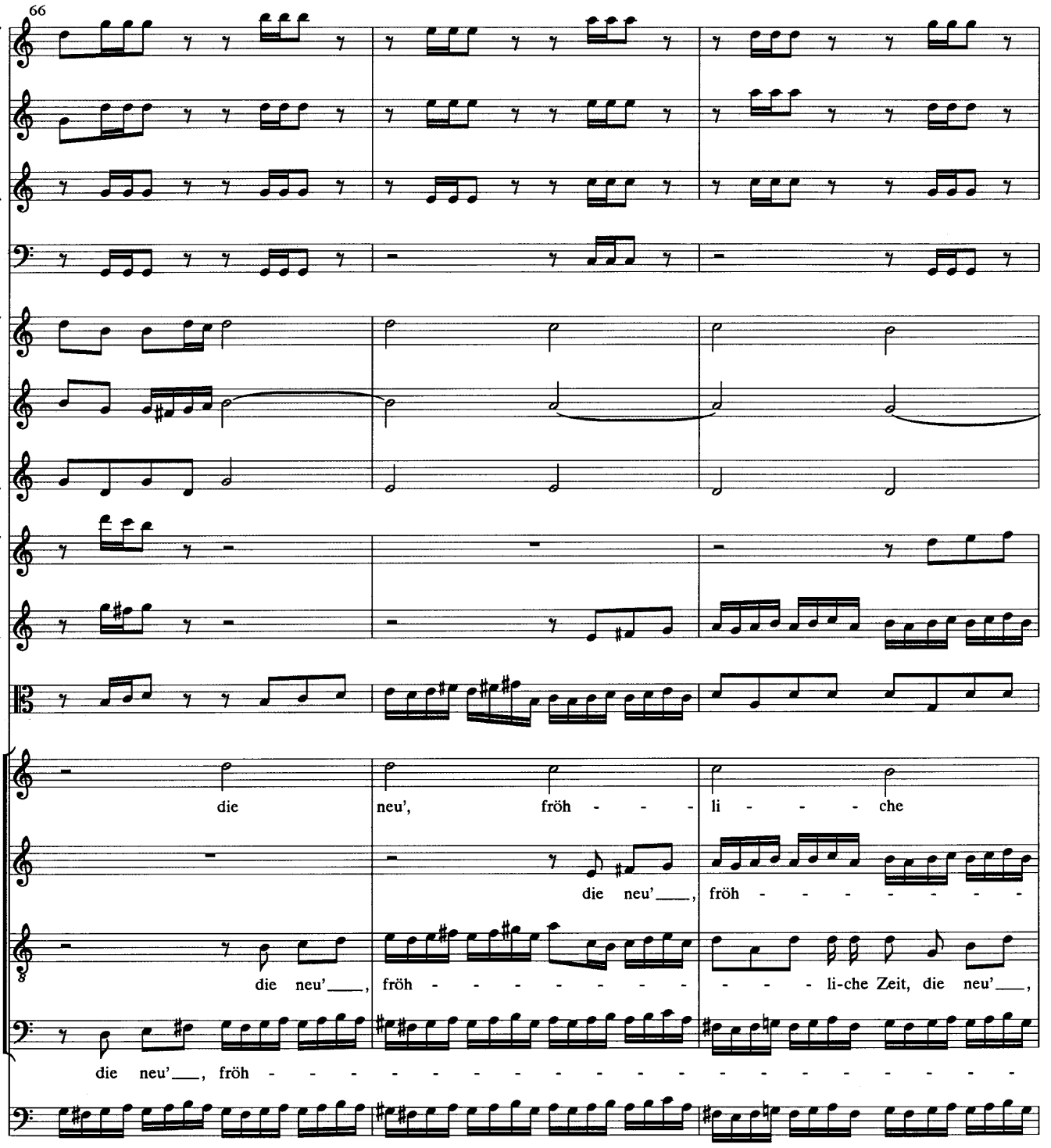
66
die neu', fröh - - - li - - - che
die neu'___, fröh - - - - - - -
die neu'___, fröh - - - - - - - - - li-che Zeit, die neu'___,
die neu'___, fröh - - - - - - - - - - - - - - - - - -

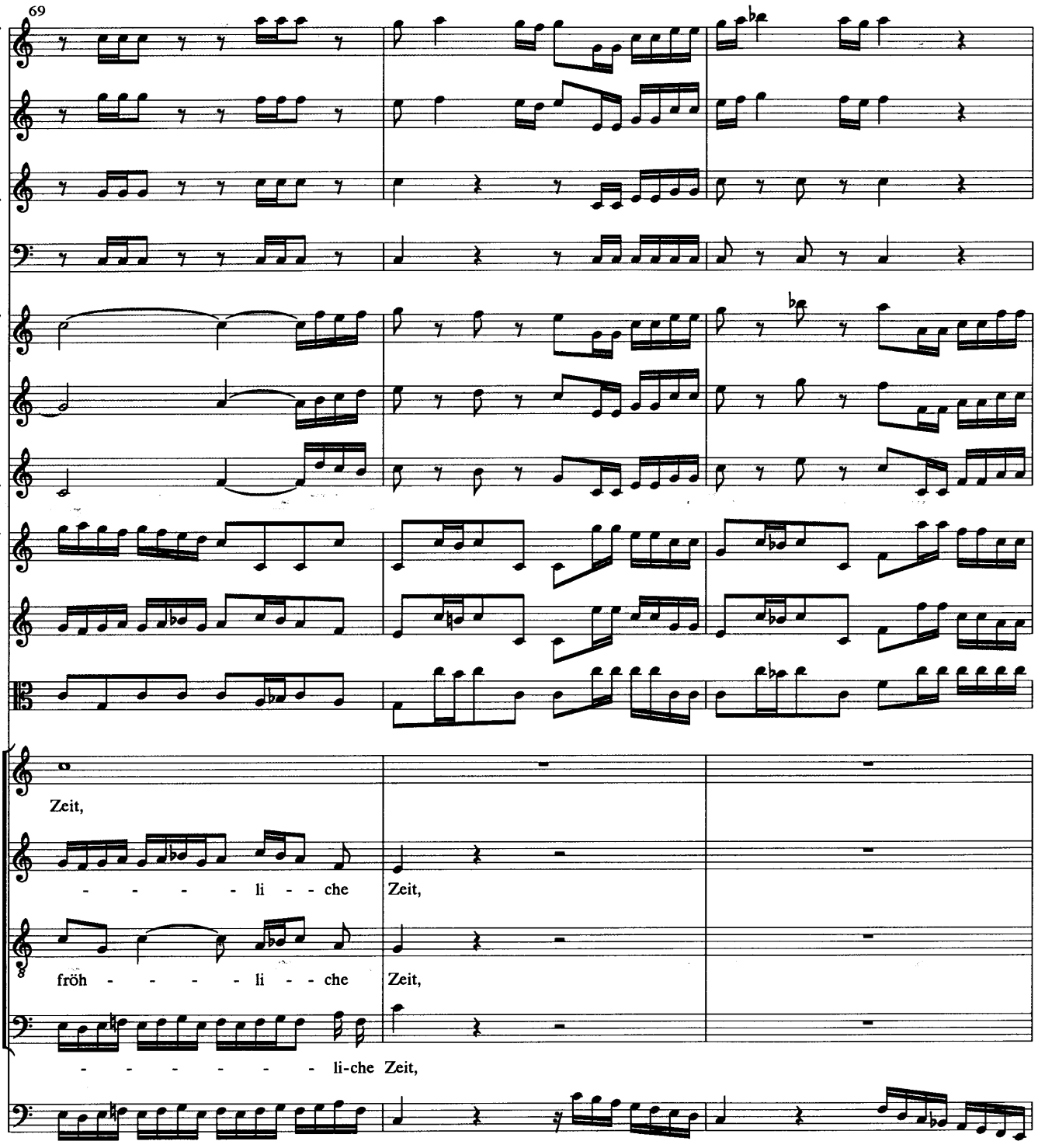
69
Zeit,
- - - - li - - che Zeit,
fröh - - - - li - - che Zeit,
- - - - - - - li-che Zeit,

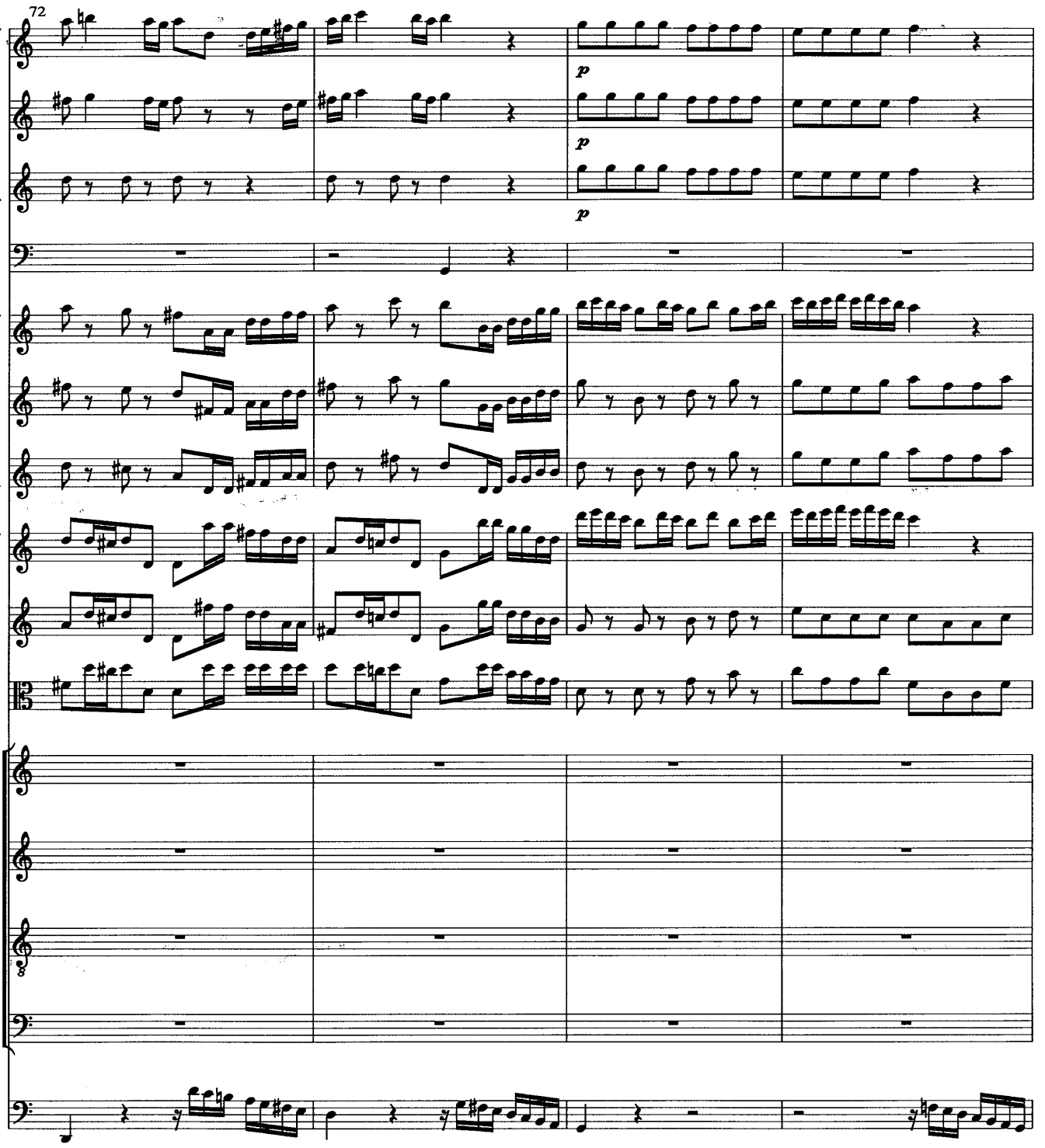
72
p
p
p

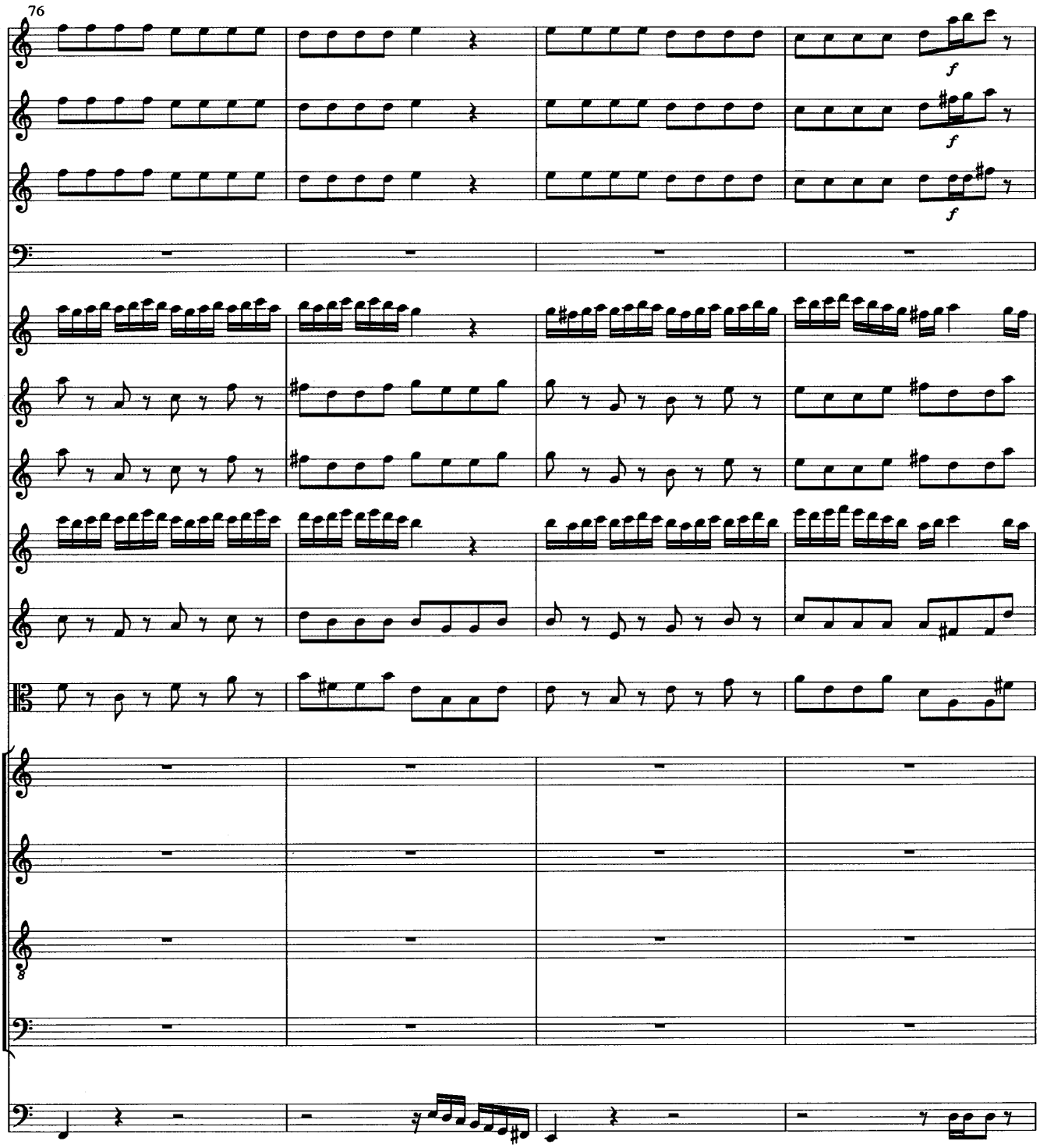
76
f
f
f

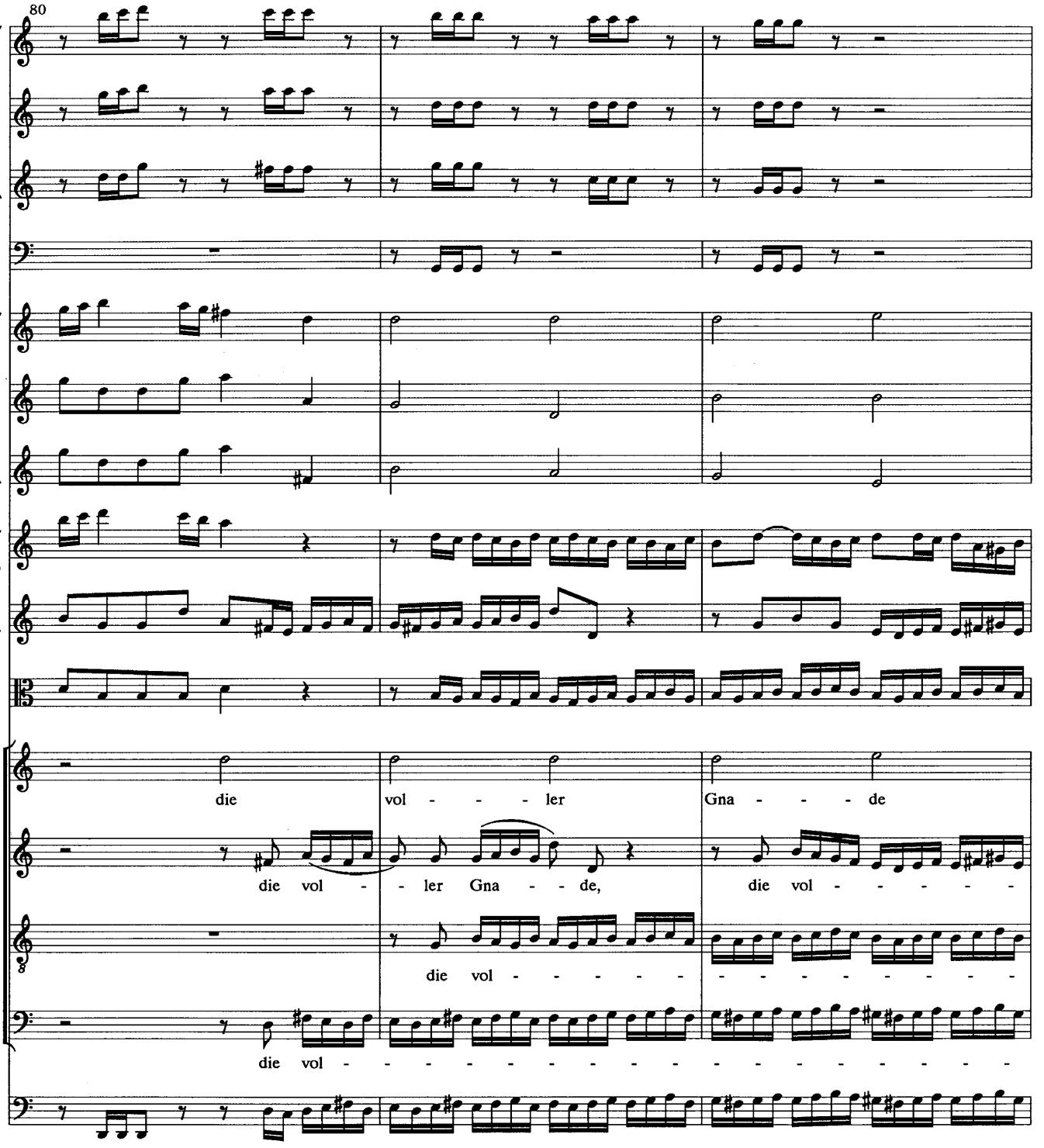
80
die vol - - - ler Gna - - - de
die vol - - ler Gna - - de, die vol - - - - - -
die vol - - - - - - - - - - - - - - - -
die vol - - - - - - - - - - - - - - - -

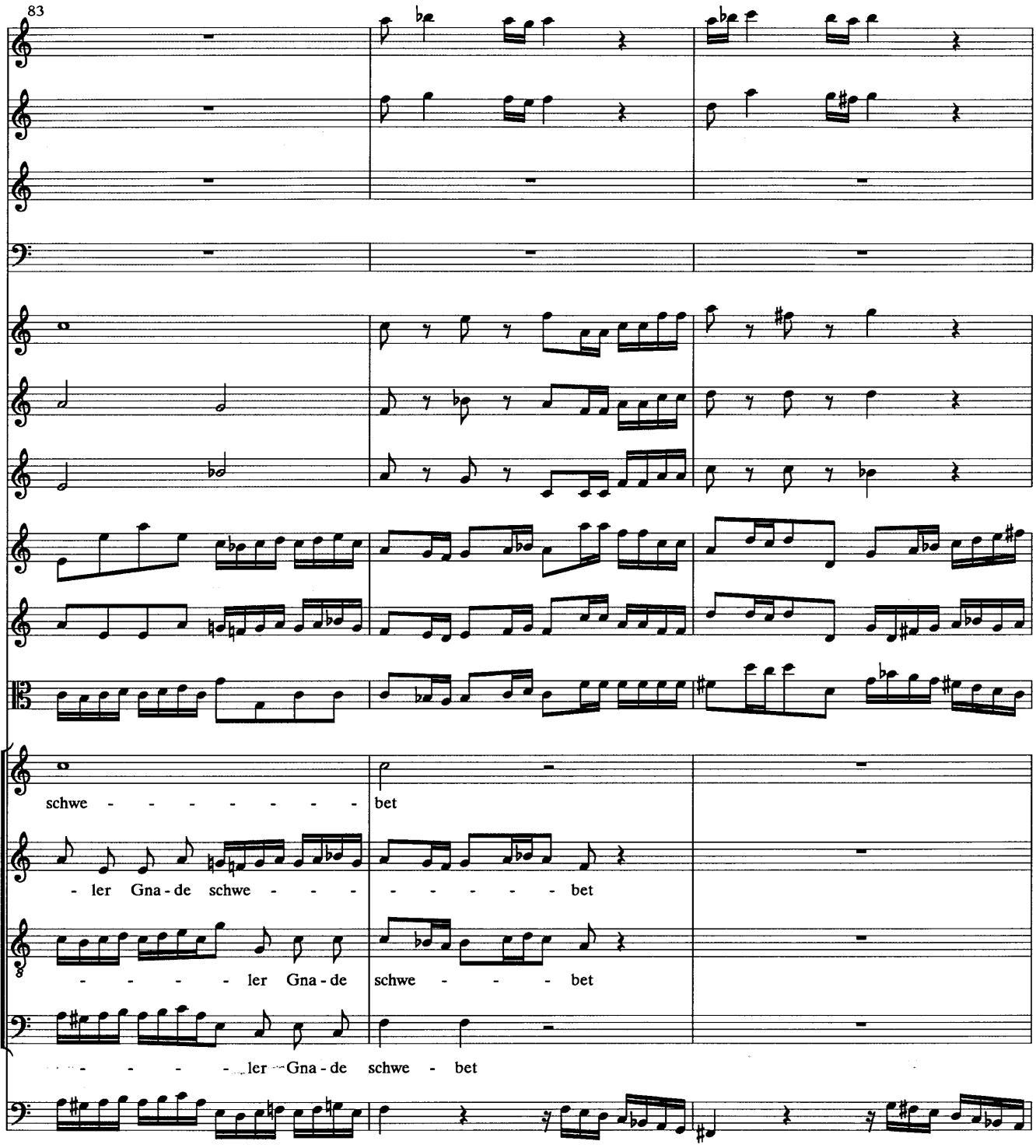
83
schwe - - - - - - - bet
- ler Gna - de schwe - - - - - - - bet
- - - - - ler Gna - de schwe - - - bet
- - - - - - ler Gna - de schwe - bet

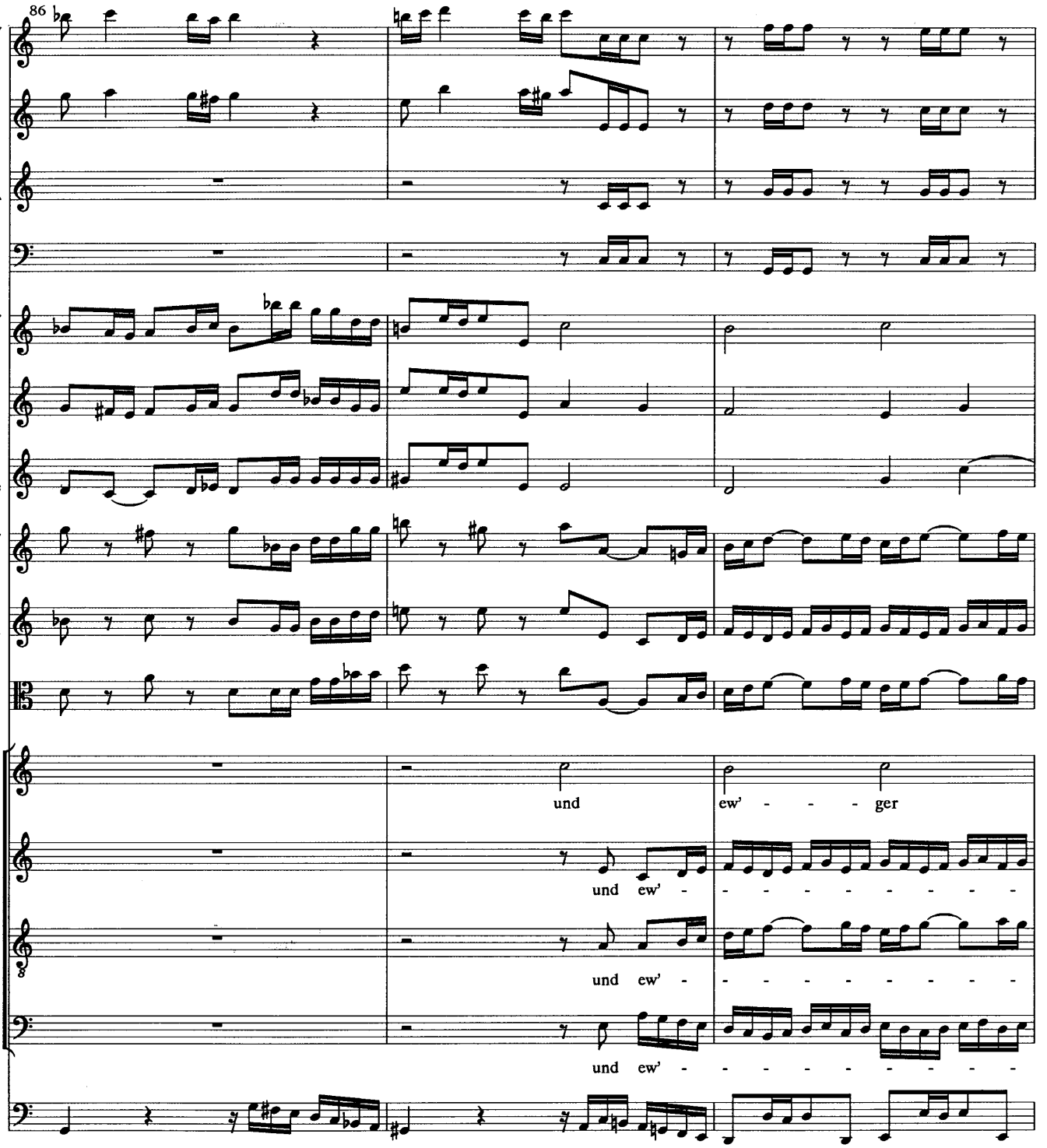
86
und
ew' - - - ger
und ew' - - - - - - - -
und ew' - - - - - - - -
und ew' - - - - - - - -

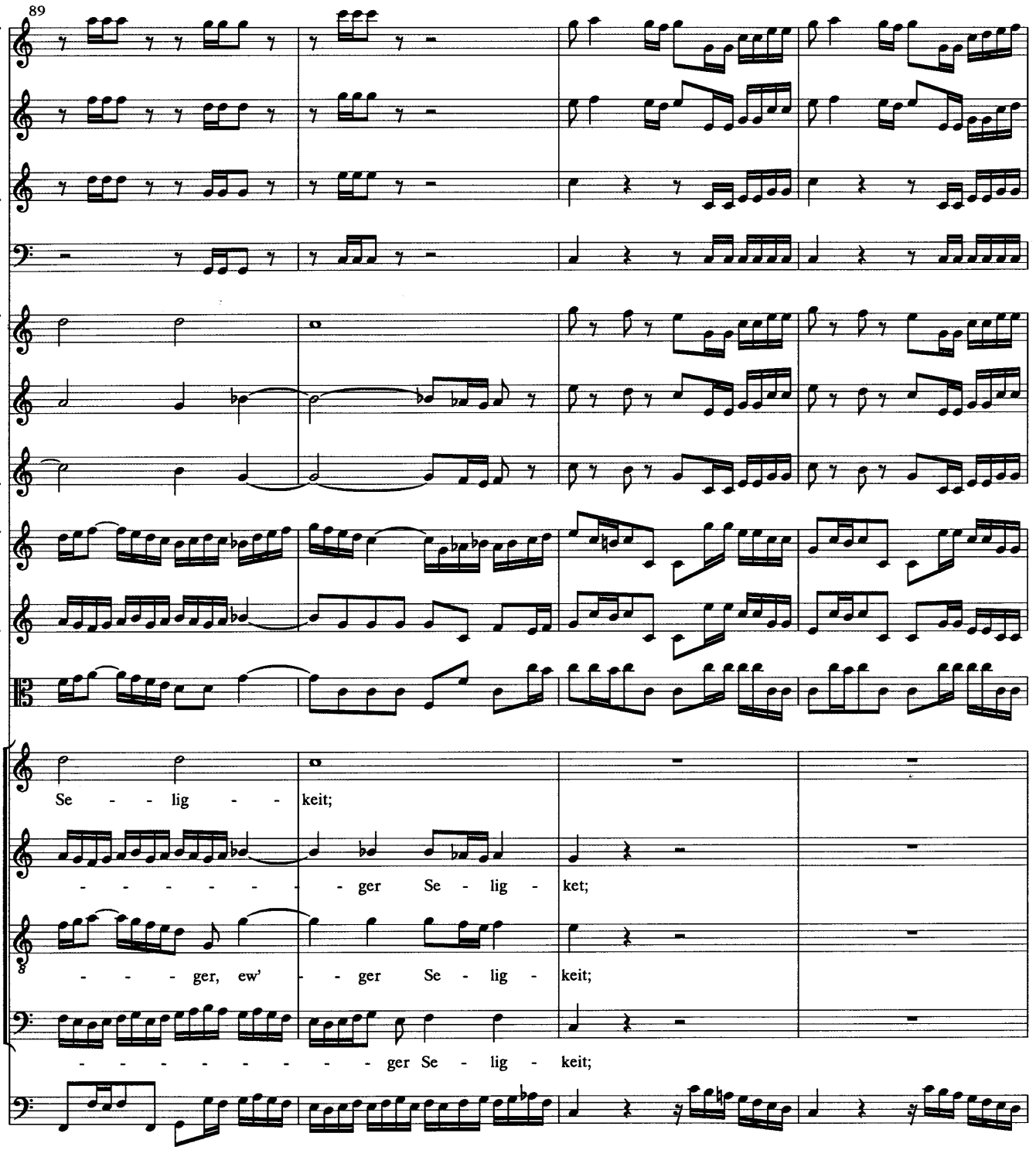
89
Se - - lig - - keit;
- - - - - - - ger Se - lig - ket;
- - - ger, ew' - - ger Se - lig - keit;
- - - - - - - - - ger Se - lig - keit;

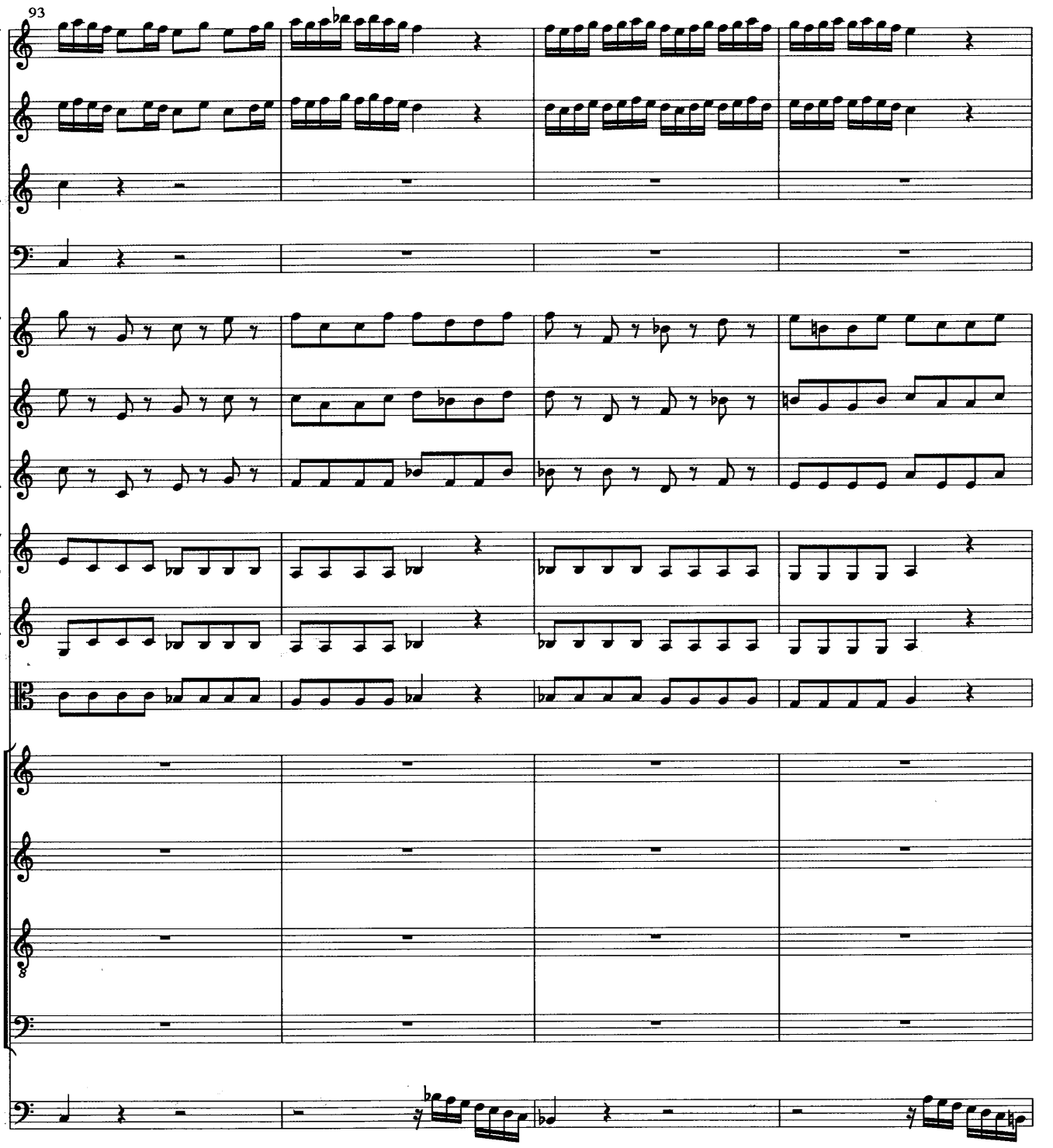
93

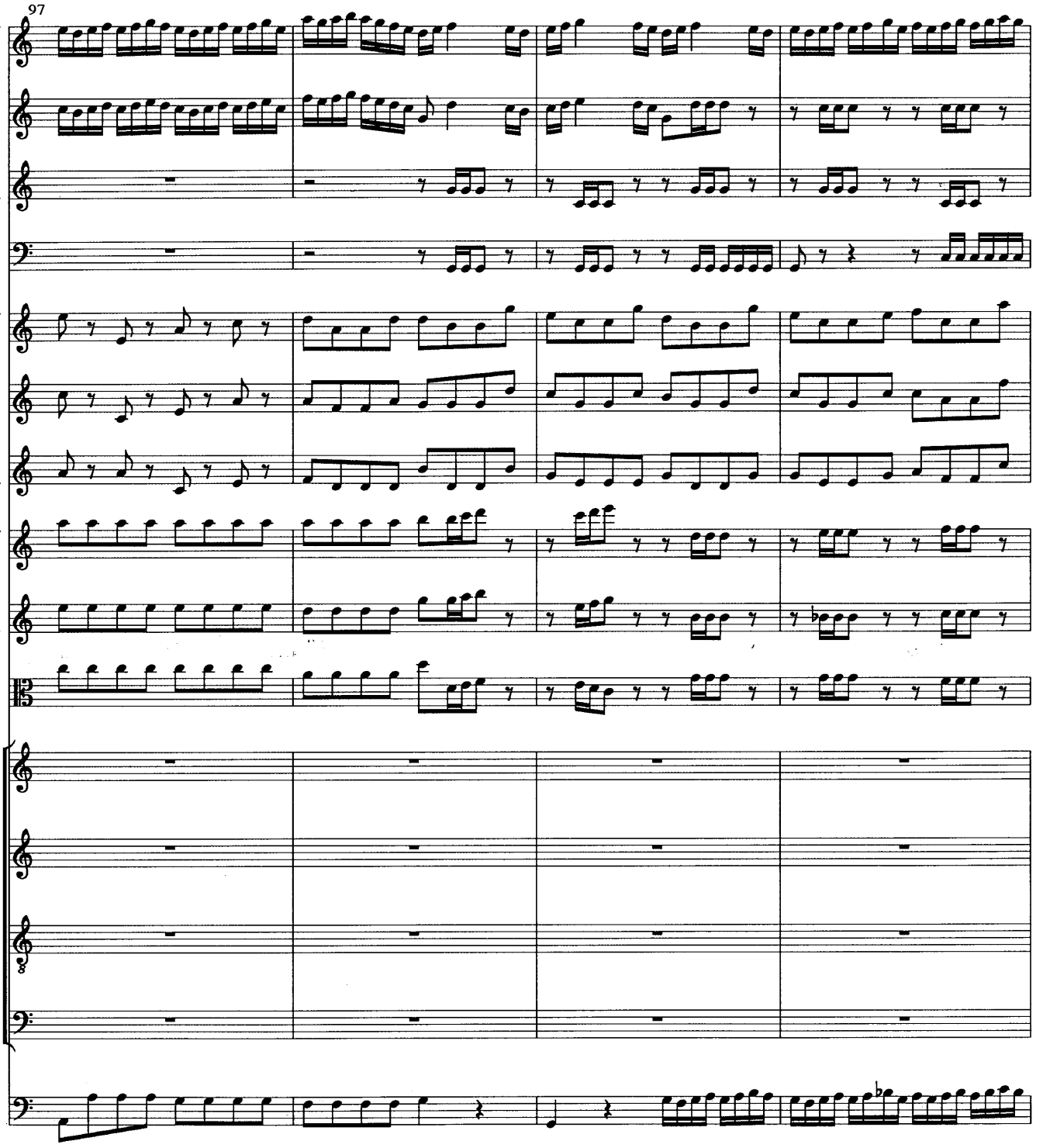
97

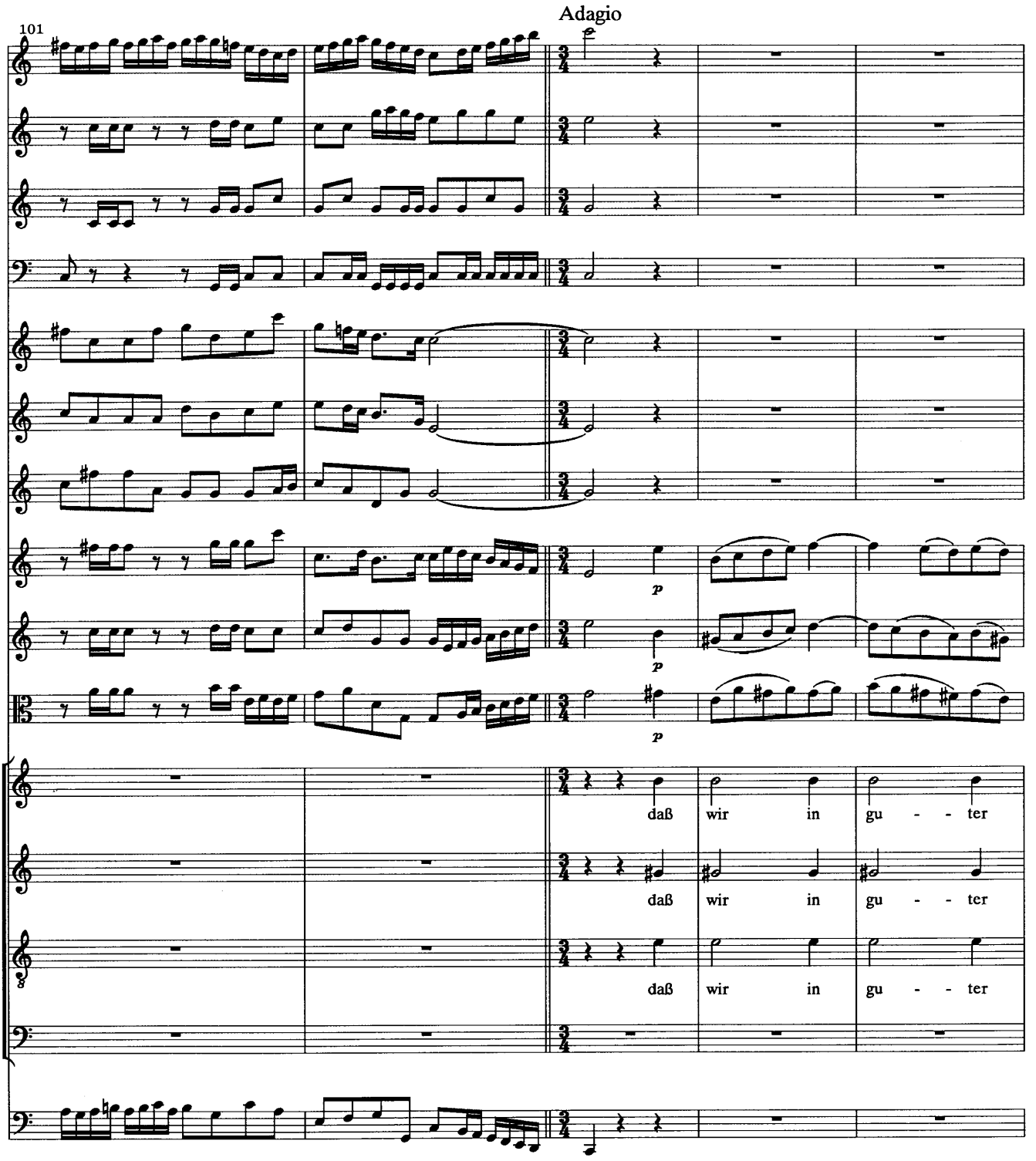
101
Adagio
p
p
p
daß wir in gu - - ter
daß wir in gu - - ter
daß wir in gu - - ter

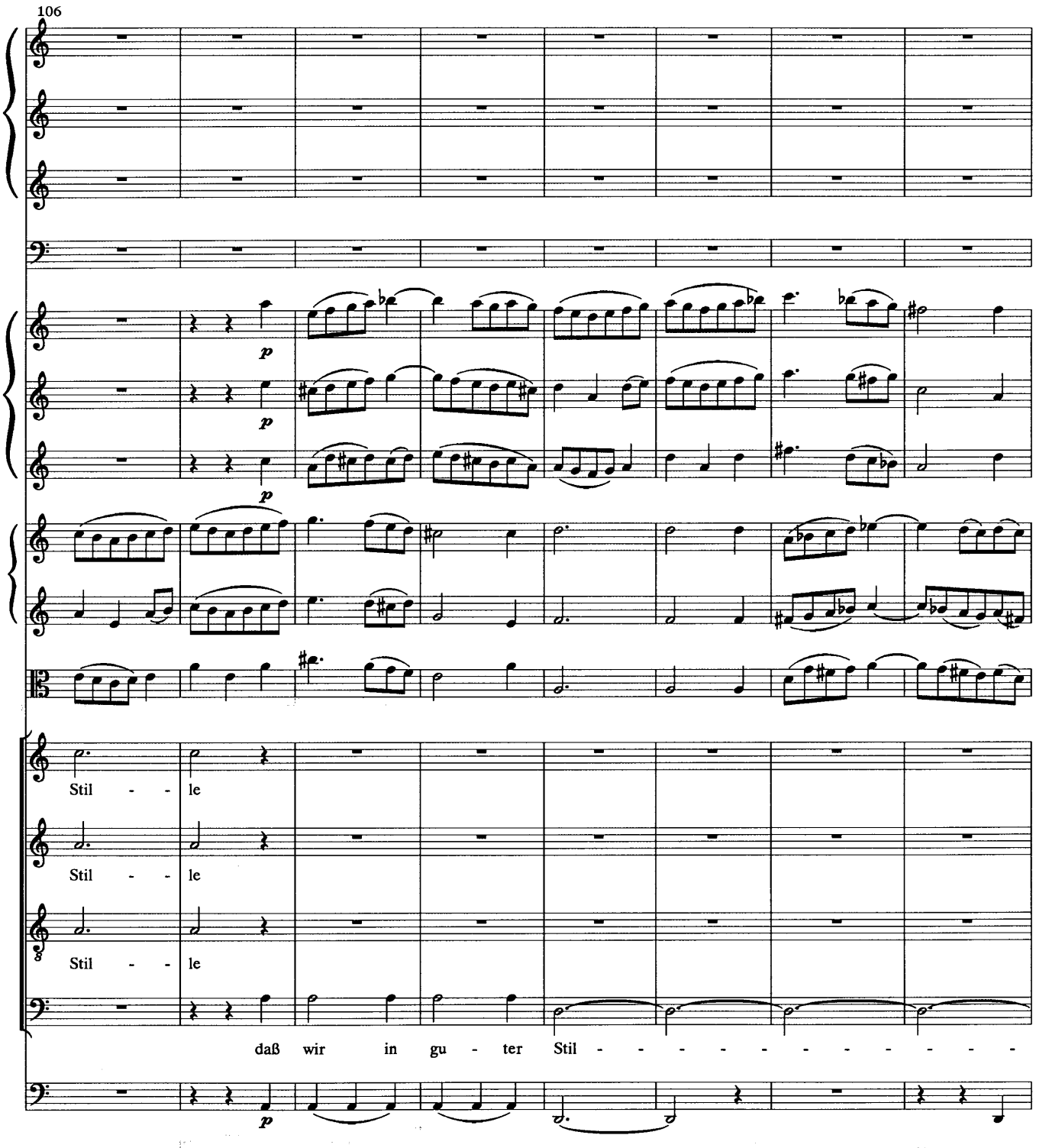
106
p
p
p
Stil - - le
Stil - - le
Stil - - le
daß wir in gu - ter Stil - - - - - - - - - - -
p

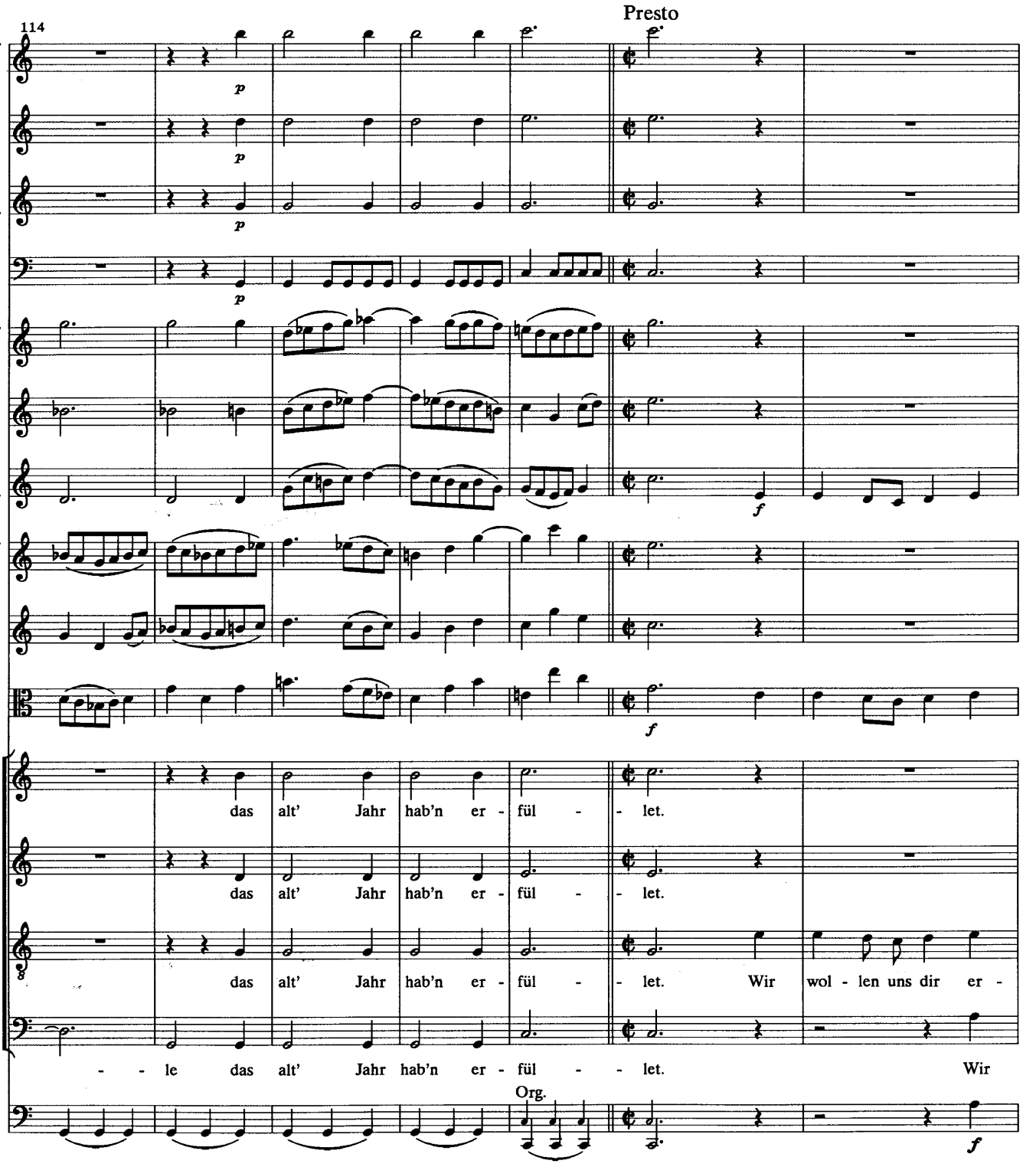
114
Presto
p
p
p
p
f
f
das alt' Jahr hab'n er - fül - - let.
das alt' Jahr hab'n er - fül - - let.
das alt' Jahr hab'n er - fül - - let. Wir wol - len uns dir er -
- - le das alt' Jahr hab'n er - fül - - let. Wir
Org.
f

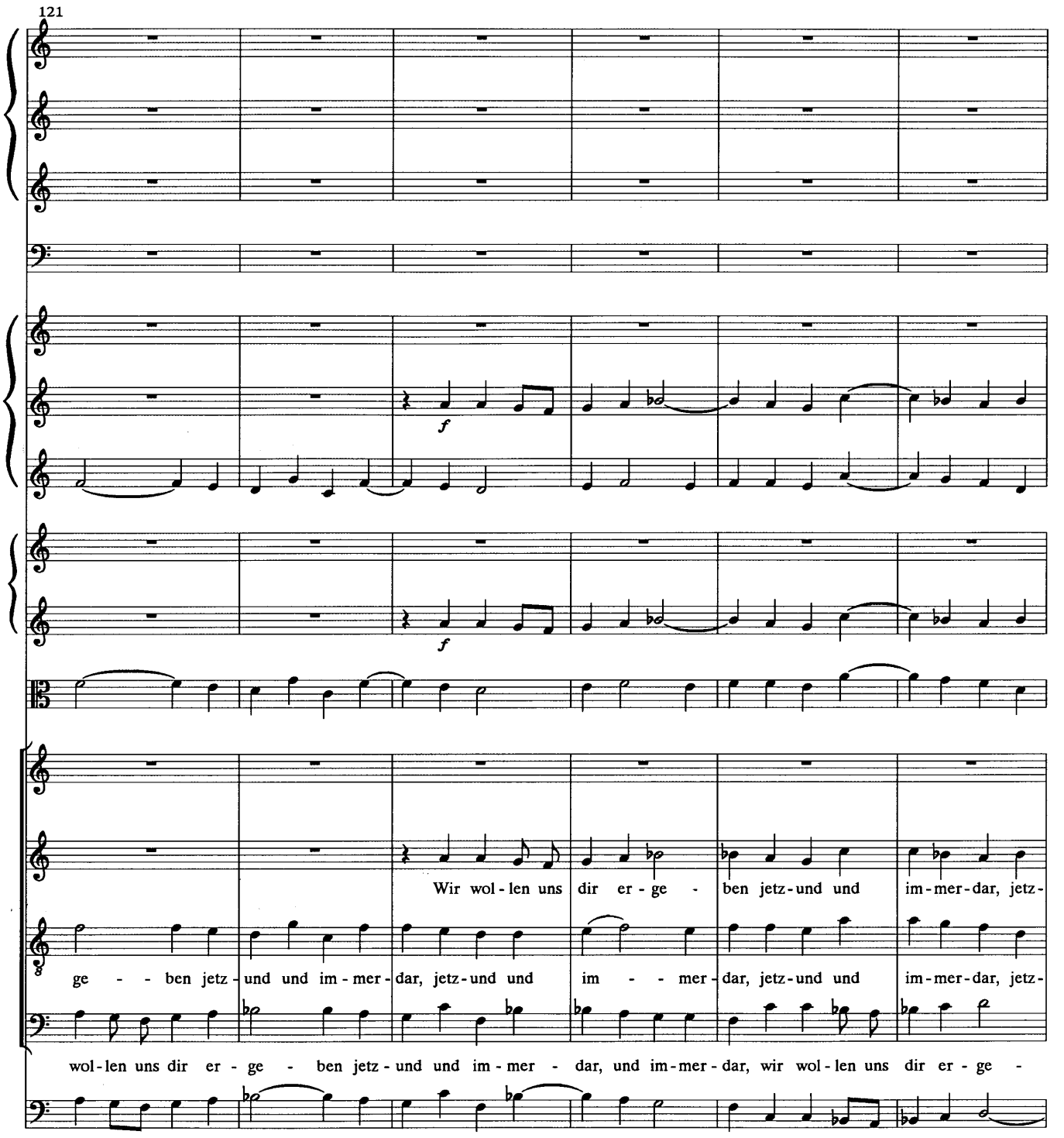
121
f
f
Wir wol - len uns dir er - ge - ben jetz - und und im - mer - dar, jetz -
ge - - ben jetz - und und im - mer - dar, jetz - und und im - - mer - dar, jetz - und und im - mer - dar, jetz -
wol - len uns dir er - ge - ben jetz - und und im - mer - dar, und im - mer - dar, wir wol - len uns dir er - ge -

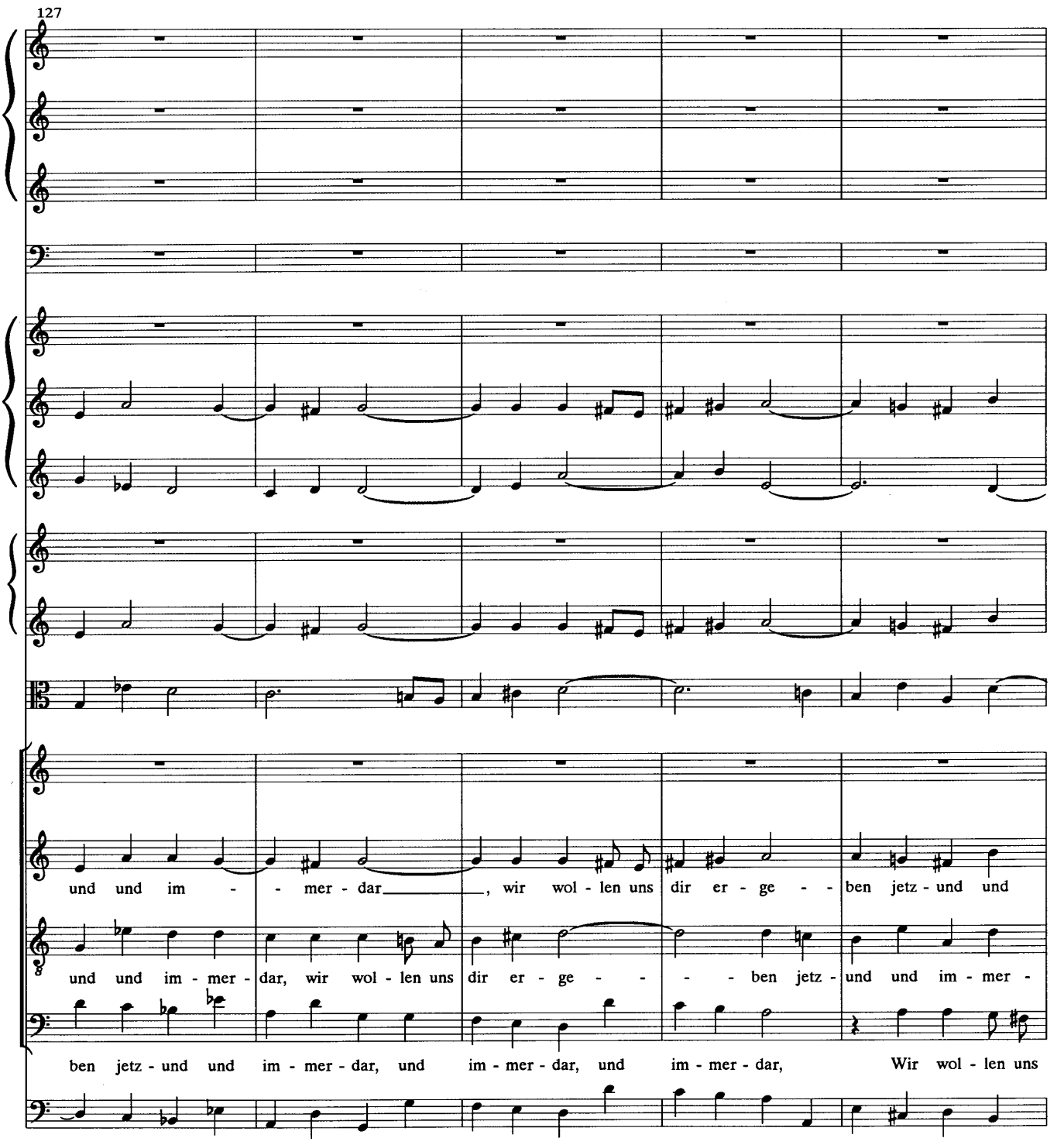
127
und und im - - mer - dar, wir wol - len uns dir er - ge - - ben jetz - und und
und und im - mer - dar, wir wol - len uns dir er - ge - - - - ben jetz - und und im - mer -
ben jetz - und und im - mer - dar, und im - mer - dar, und im - mer - dar, Wir wol - len uns

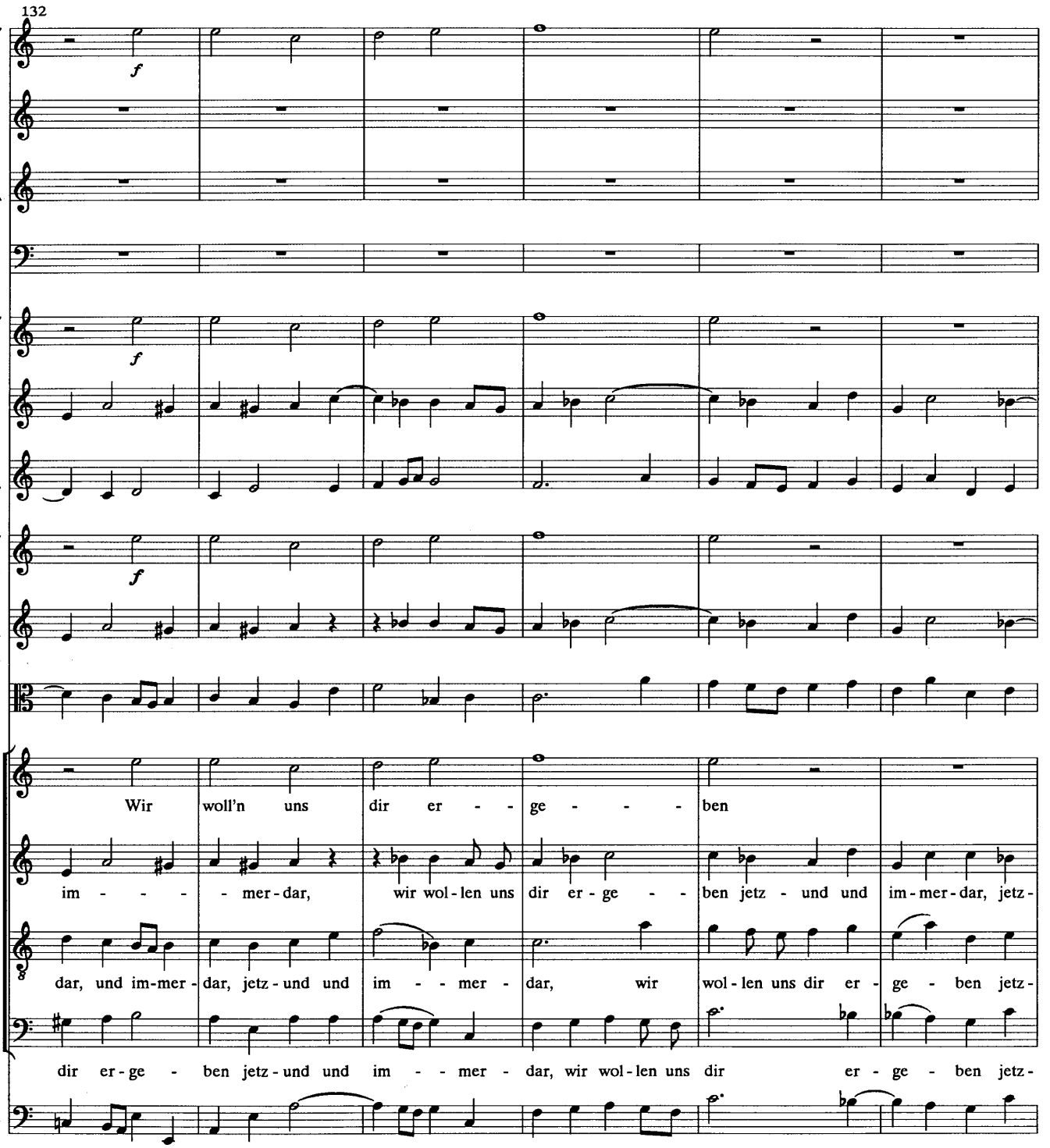
132
f
f
f
Wir woll'n uns dir er - - ge - - - ben
im - - - - mer-dar, wir wol-len uns dir er-ge - - ben jetz - und und im-mer-dar, jetz-
dar, und im-mer-dar, jetz-und und im - - mer - dar, wir wol-len uns dir er - ge - ben jetz-
dir er-ge - ben jetz-und und im - - mer - dar, wir wol-len uns dir er - ge - ben jetz-

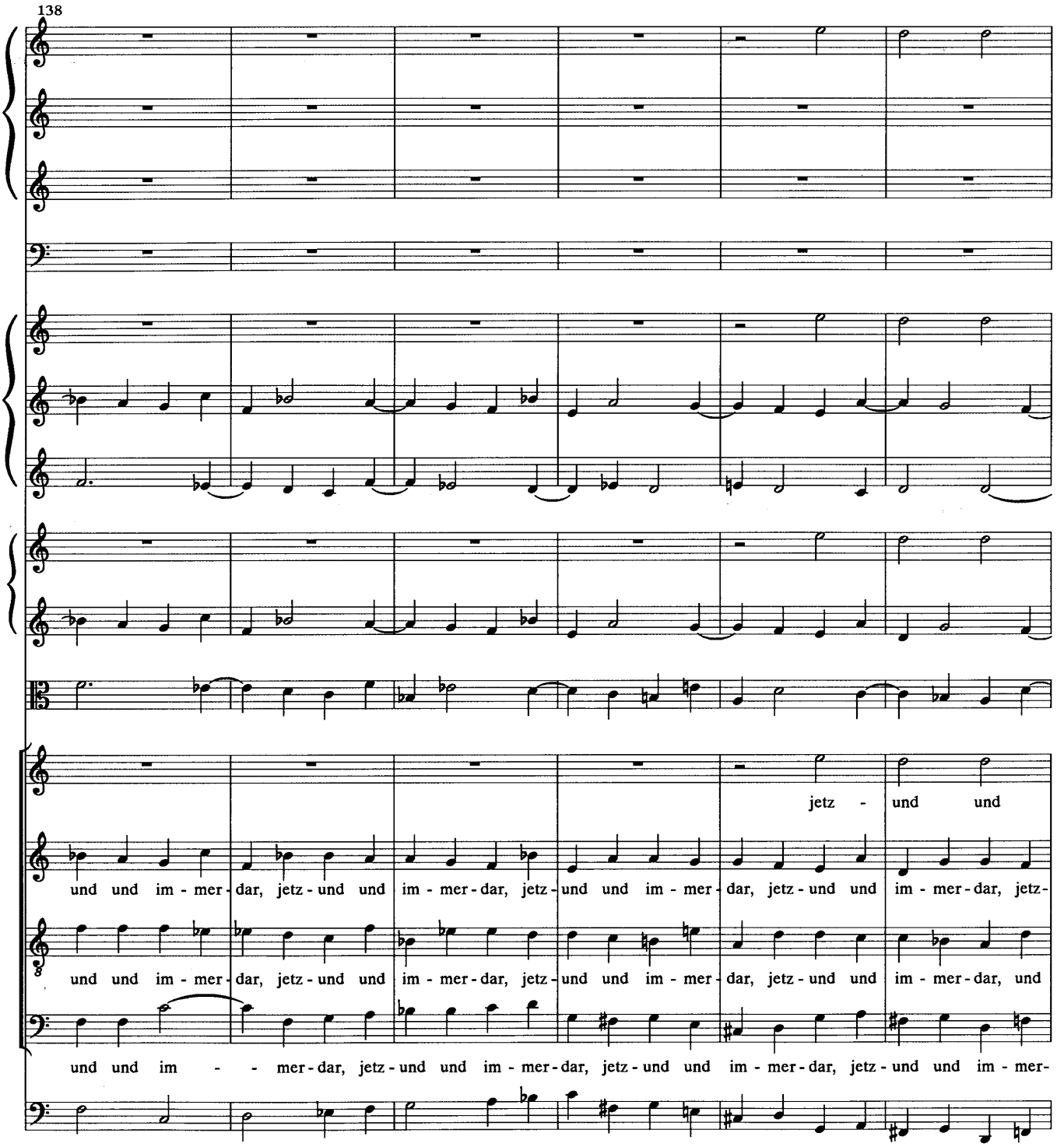
138
jetz - und und
und und im - mer - dar, jetz - und und im - mer - dar, jetz - und und im - mer - dar, jetz - und und im - mer - dar, jetz-
und und im - mer - dar, jetz - und und im - mer - dar, jetz - und und im - mer - dar, jetz - und und im - mer - dar, und
und und im - - mer - dar, jetz - und und im - mer - dar, jetz - und und im - mer - dar, jetz - und und im - mer-

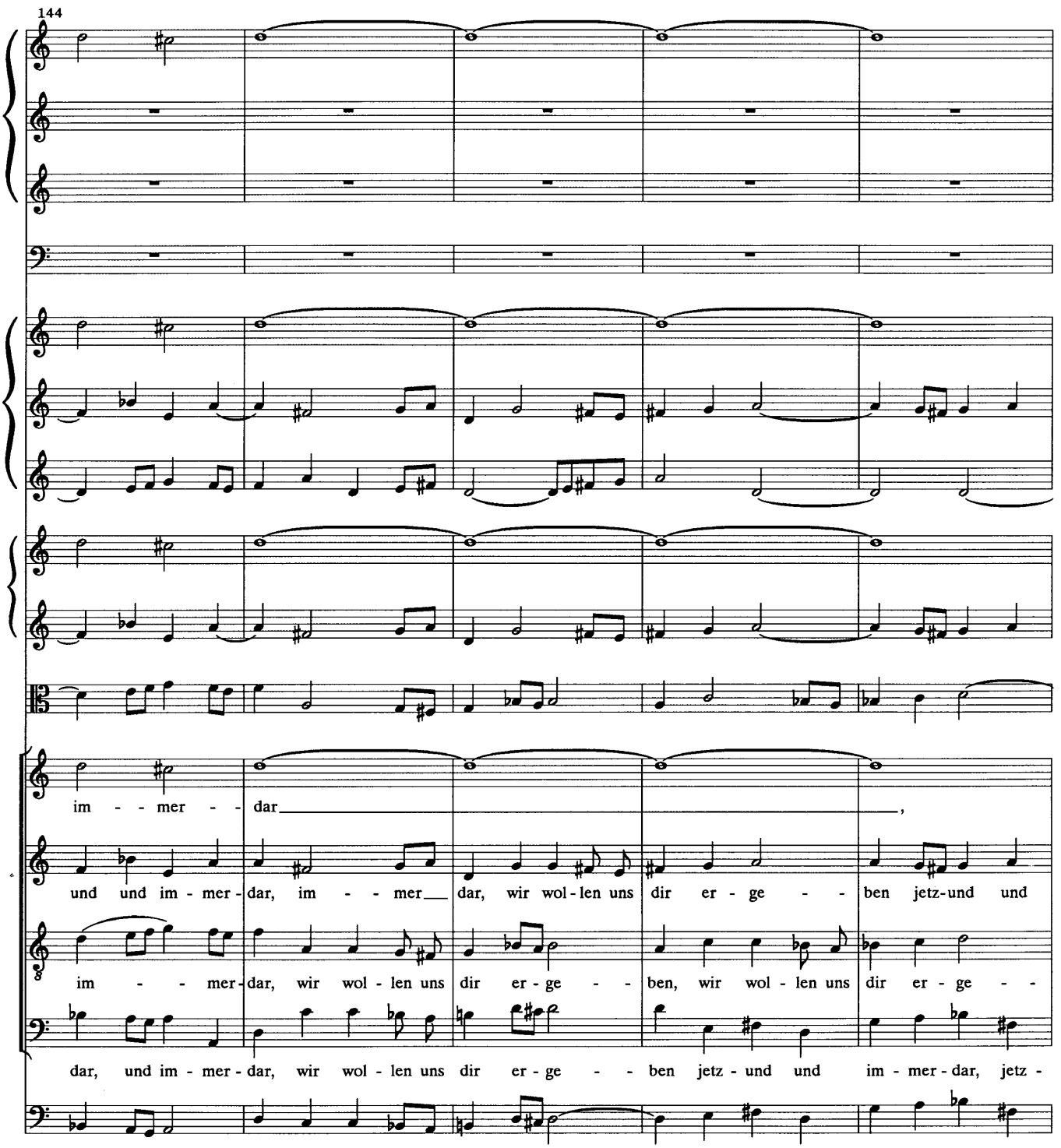
144
im - - mer - - dar
und und im - mer - dar, im - - mer dar, wir wol - len uns dir er - ge - - ben jetz - und und
im - - mer - dar, wir wol - len uns dir er - ge - - ben, wir wol - len uns dir er - ge - -
dar, und im - mer - dar, wir wol - len uns dir er - ge - - ben jetz - und und im - mer - dar, jetz -

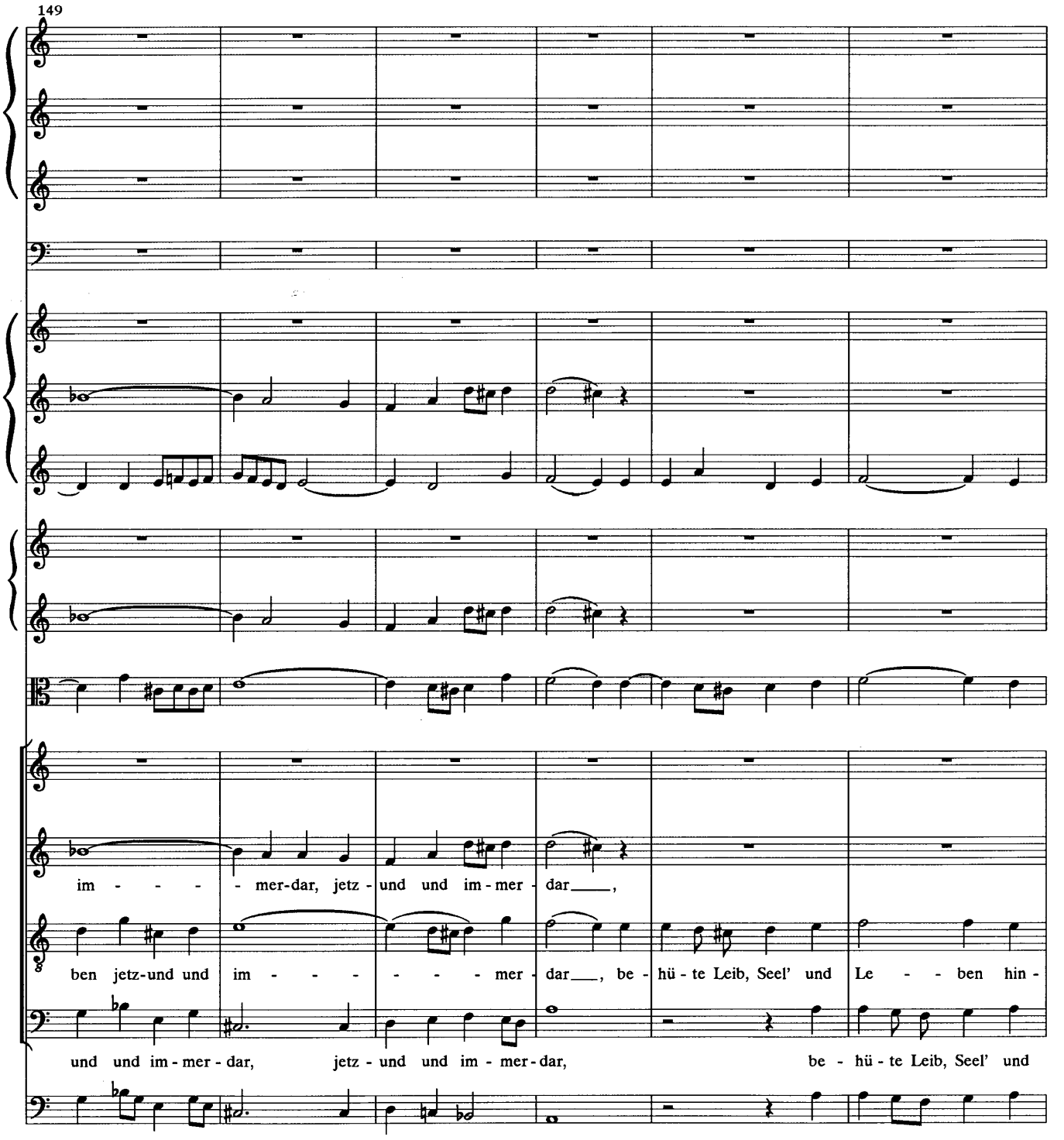
149
im - - - - mer-dar, jetz - und und im - mer - dar___,
ben jetz-und und im - - - - - - - mer - dar___, be - hü - te Leib, Seel' und Le - - ben hin -
und und im - mer - dar, jetz - und und im - mer - dar, be - hü - te Leib, Seel' und

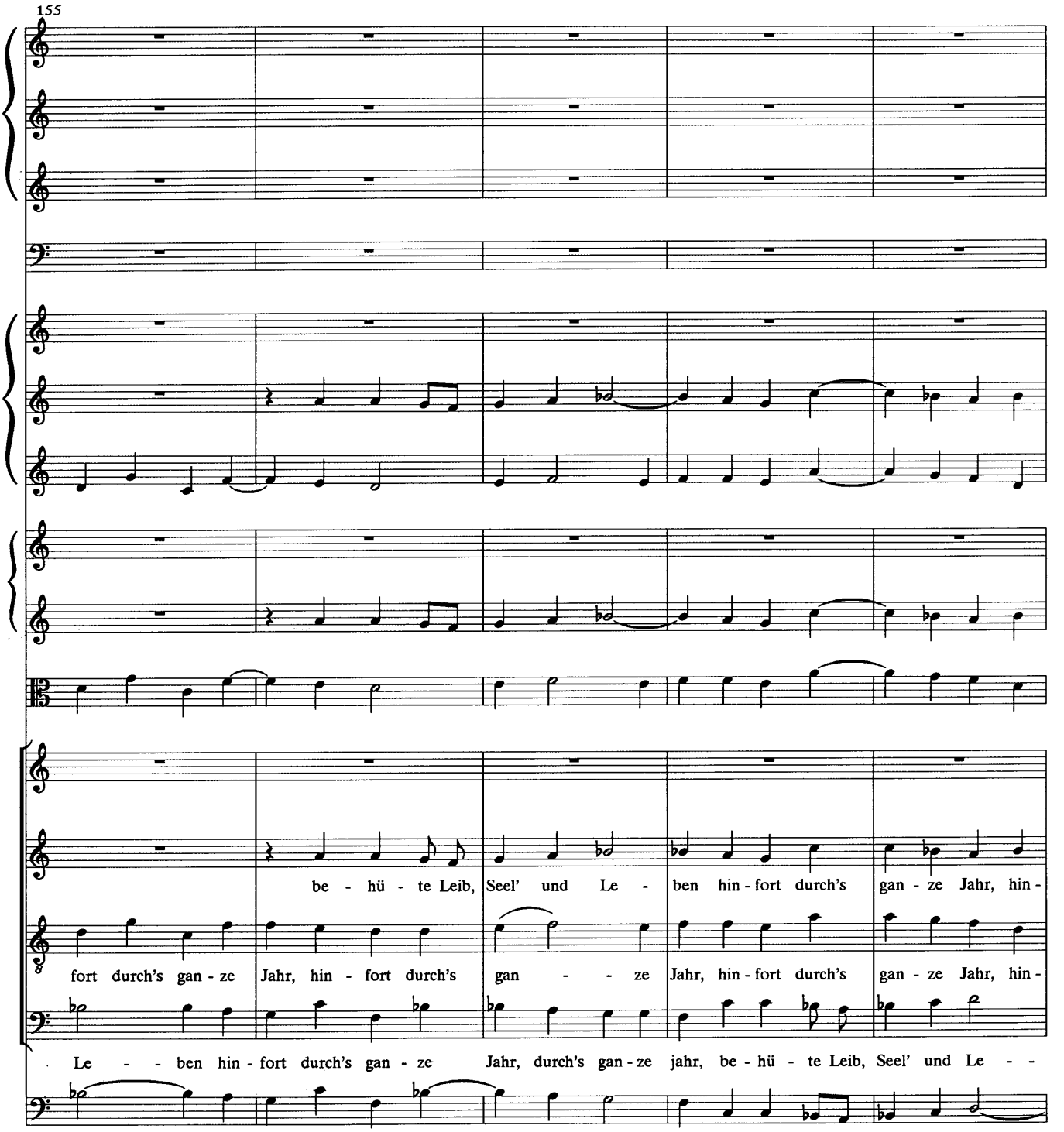
155
be - hü - te Leib, Seel' und Le - ben hin - fort durch's gan - ze Jahr, hin -
fort durch's gan - ze Jahr, hin - fort durch's gan - - ze Jahr, hin - fort durch's gan - ze Jahr, hin -
Le - - ben hin - fort durch's gan - ze Jahr, durch's gan - ze jahr, be - hü - te Leib, Seel' und Le - -

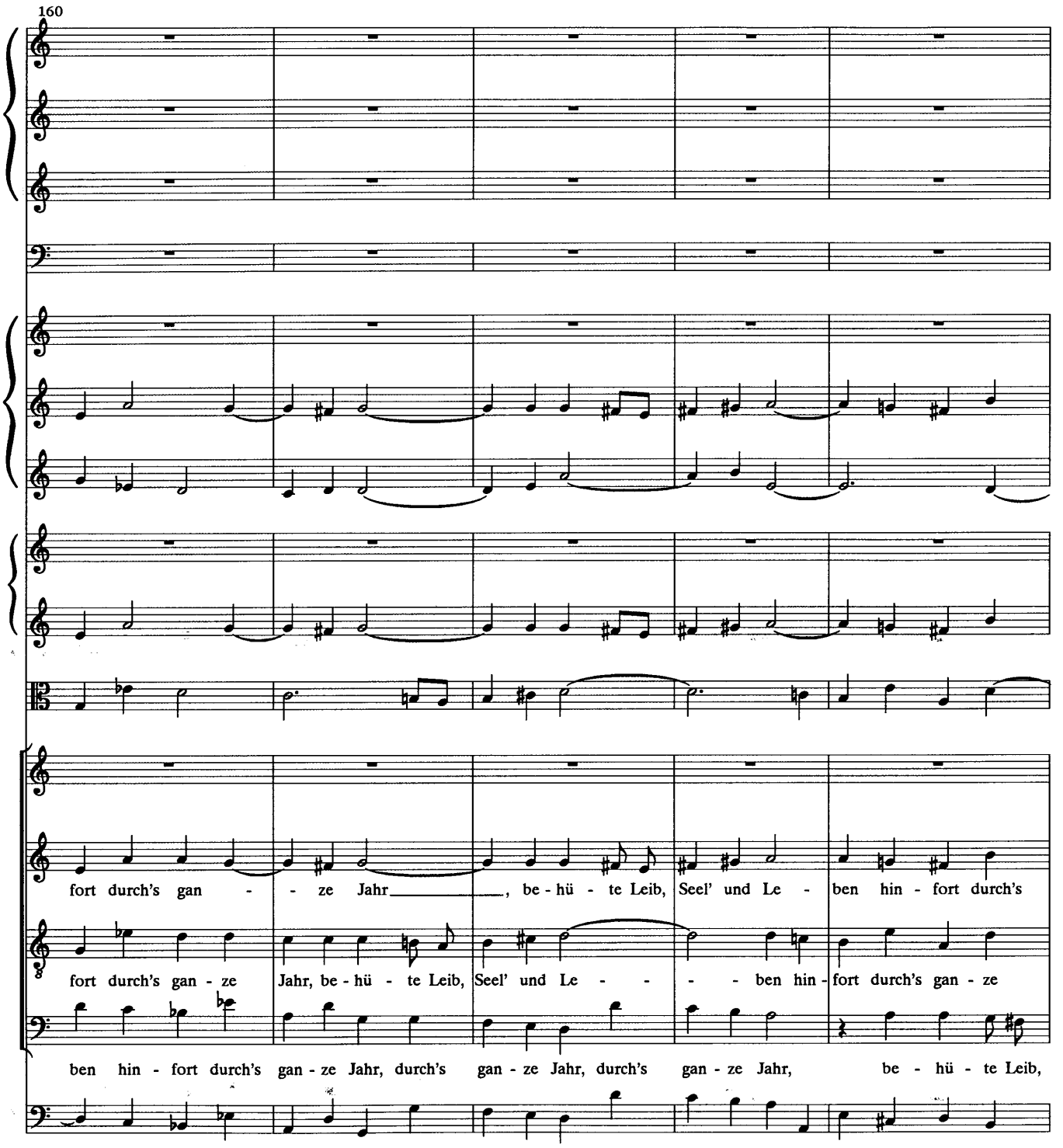
160
fort durch's gan - - ze Jahr, be - hü - te Leib, Seel' und Le - ben hin - fort durch's
fort durch's gan - ze Jahr, be - hü - te Leib, Seel' und Le - - - ben hin - fort durch's gan - ze
ben hin - fort durch's gan - ze Jahr, durch's gan - ze Jahr, durch's gan - ze Jahr, be - hü - te Leib,

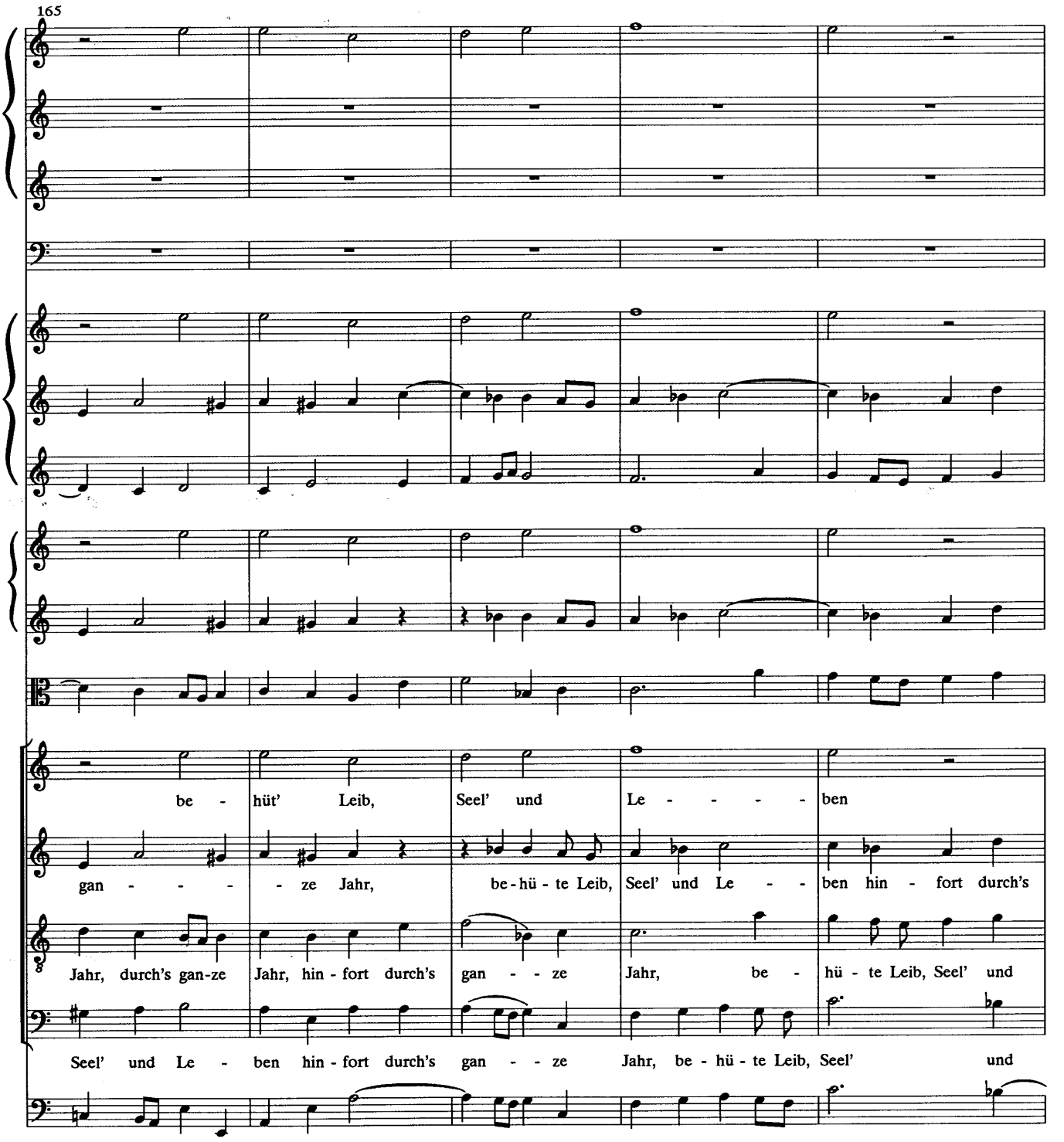
165
be - hüt' Leib, Seel' und Le - - - - - ben
gan - - - - ze Jahr, be - hü - te Leib, Seel' und Le - - ben hin - fort durch's
Jahr, durch's gan-ze Jahr, hin - fort durch's gan - - ze Jahr, be - hü - te Leib, Seel' und
Seel' und Le - ben hin - fort durch's gan - - ze Jahr, be - hü - te Leib, Seel' und

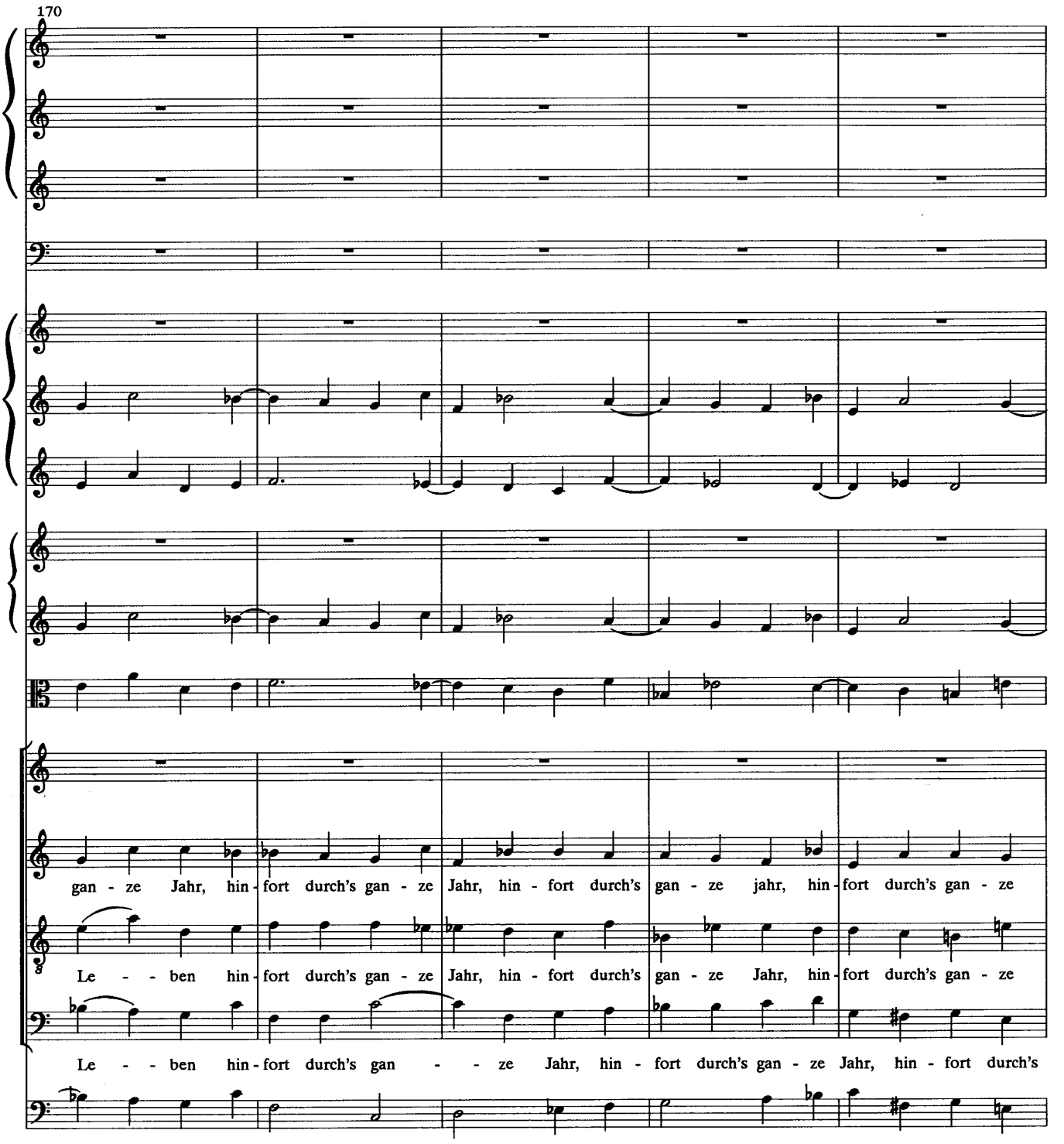
170
gan - ze Jahr, hin - fort durch's gan - ze Jahr, hin - fort durch's gan - ze jahr, hin - fort durch's gan - ze
Le - - ben hin - fort durch's gan - ze Jahr, hin - fort durch's gan - ze Jahr, hin - fort durch's gan - ze
Le - - ben hin - fort durch's gan - - ze Jahr, hin - fort durch's gan - ze Jahr, hin - fort durch's

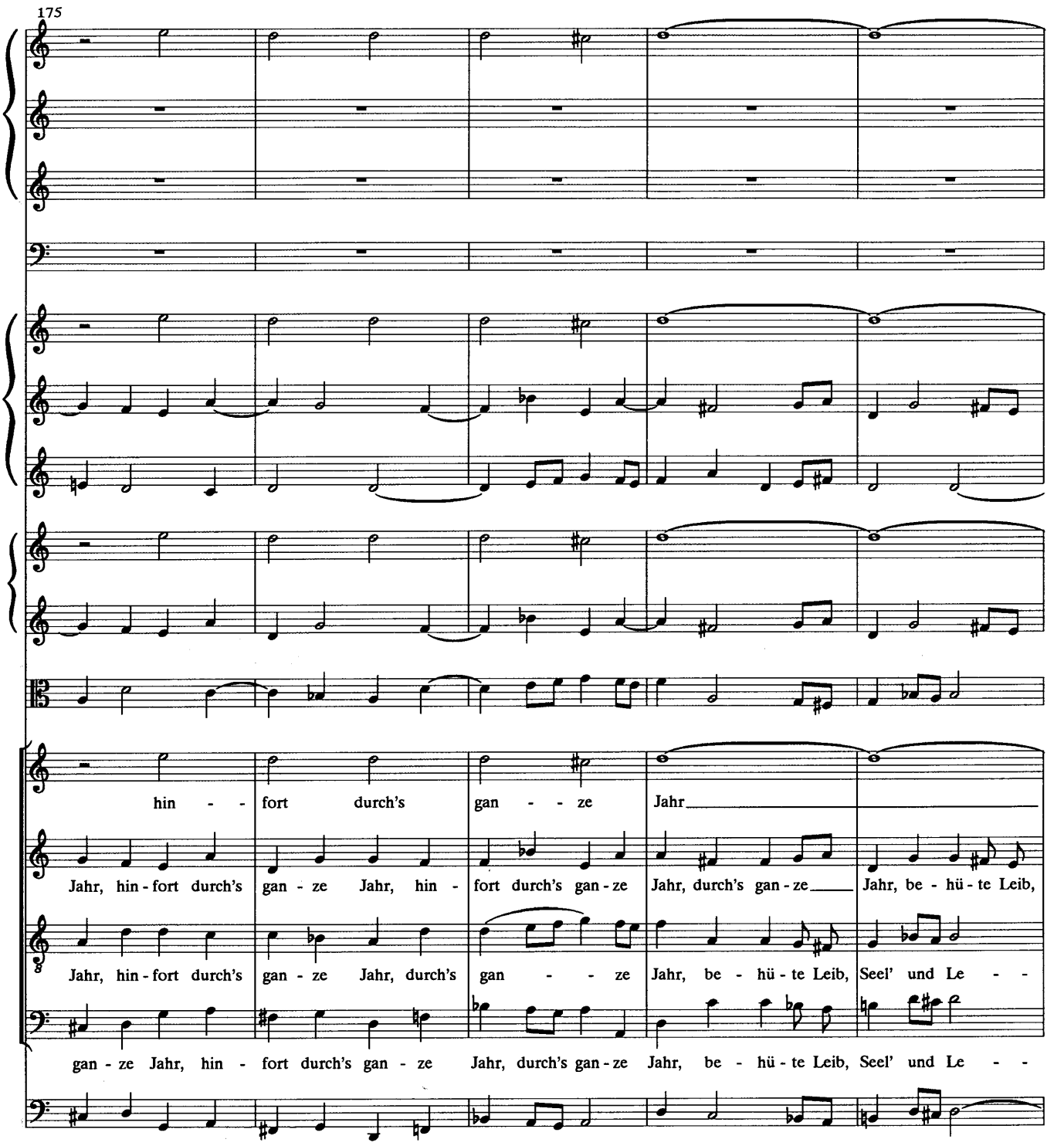
175
hin - - fort durch's gan - - ze Jahr
Jahr, hin - fort durch's gan - ze Jahr, hin - fort durch's gan - ze Jahr, durch's gan - ze Jahr, be - hü - te Leib,
Jahr, hin - fort durch's gan - ze Jahr, durch's gan - - ze Jahr, be - hü - te Leib, Seel' und Le - -
gan - ze Jahr, hin - fort durch's gan - ze Jahr, durch's gan - ze Jahr, be - hü - te Leib, Seel' und Le - -

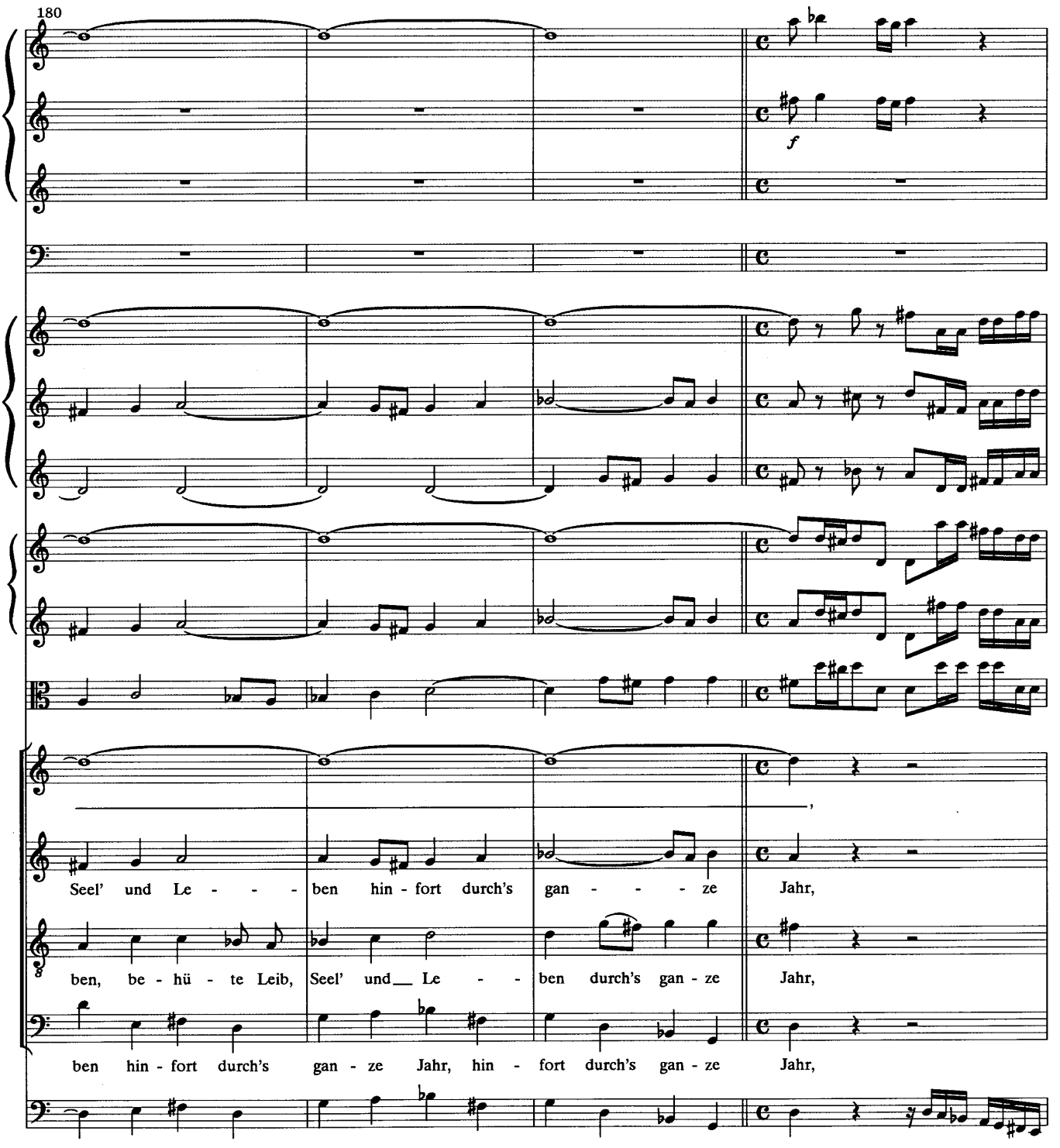
180
f
Seel' und Le - - - ben hin - fort durch's gan - - - ze Jahr,
ben, be - hü - te Leib, Seel' und Le - - ben durch's gan - ze Jahr,
ben hin - fort durch's gan - ze Jahr, hin - fort durch's gan - ze Jahr,

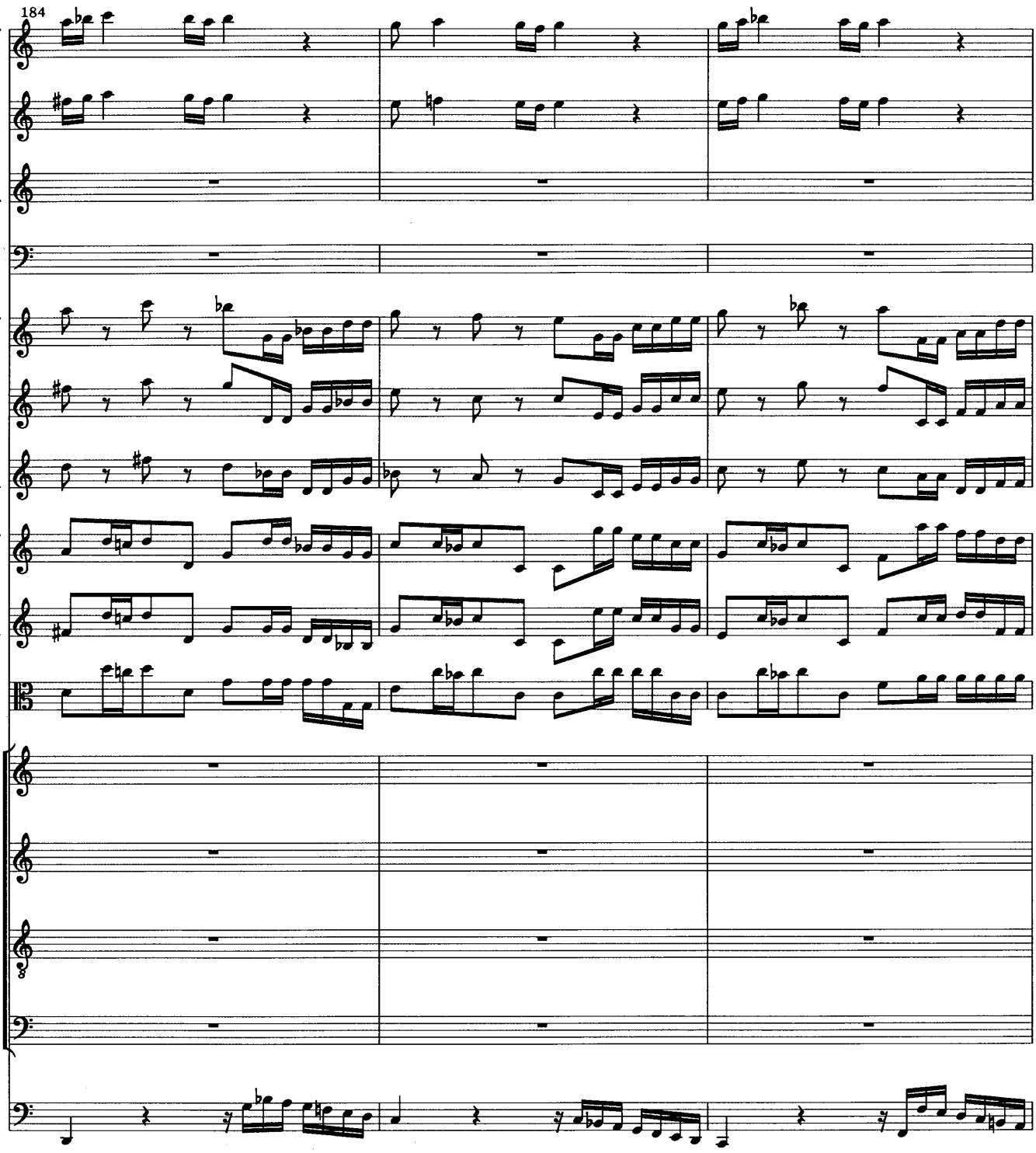
184

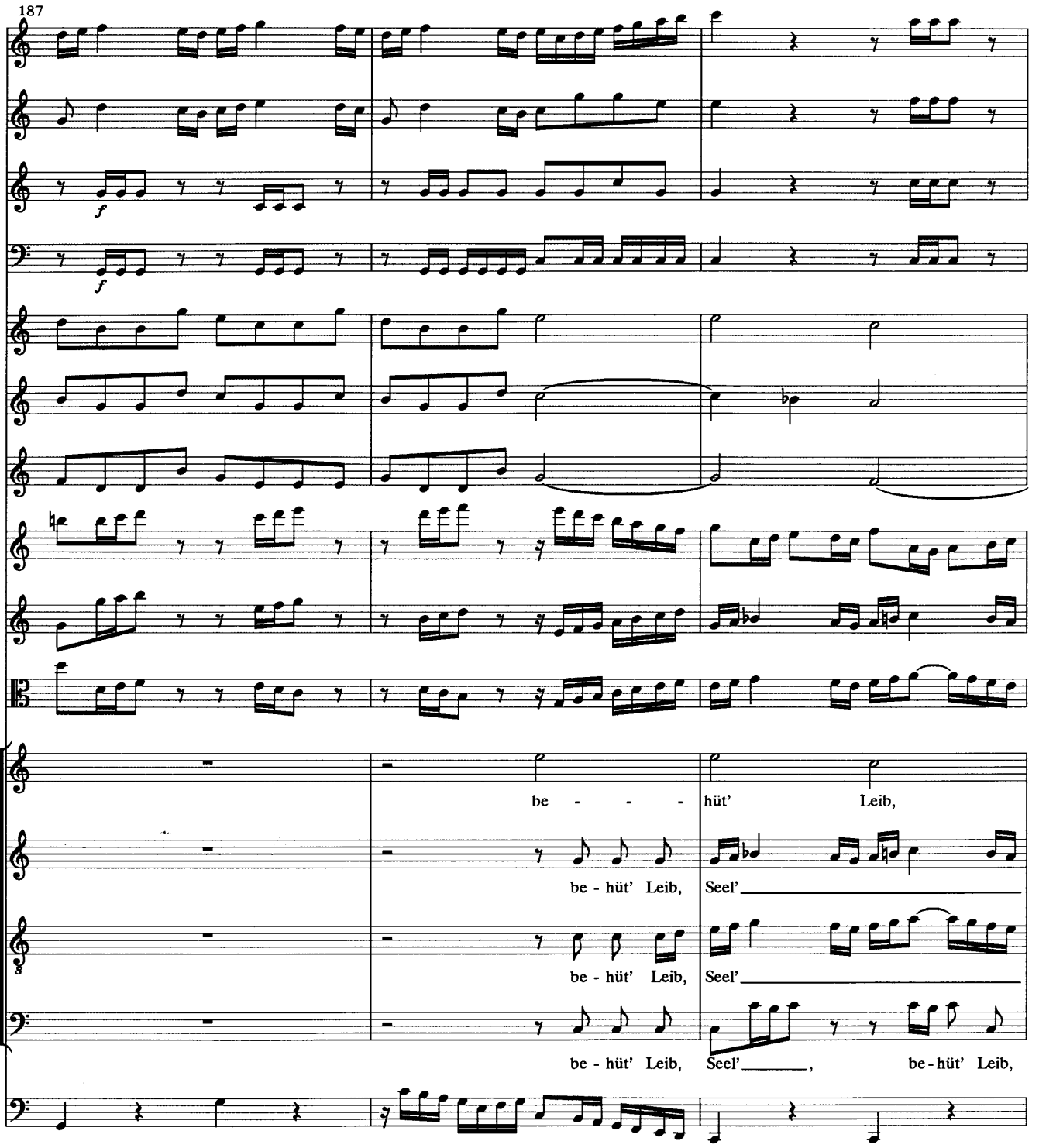
187
f
f
be - - - hüt' Leib,
be - hüt' Leib, Seel'
be - hüt' Leib, Seel'
be - hüt' Leib, Seel', be - hüt' Leib,

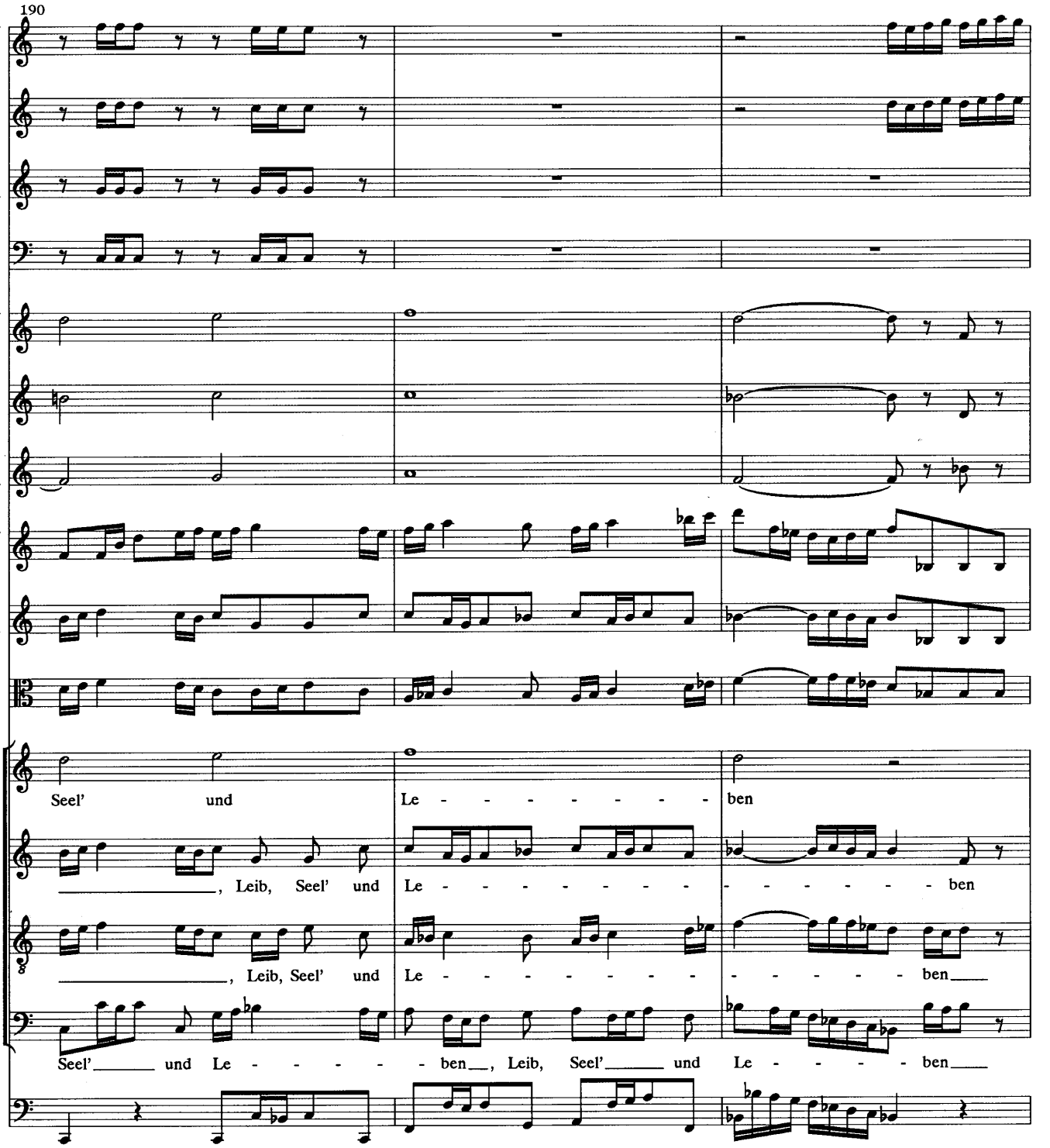
190
Seel' und Le - - - - - - - - ben
, Leib, Seel' und Le - - - - - - - - - - - - - - - ben
, Leib, Seel' und Le - - - - - - - - - - - - - - - ben
Seel' und Le - - - - - ben, Leib, Seel' und Le - - - - - ben

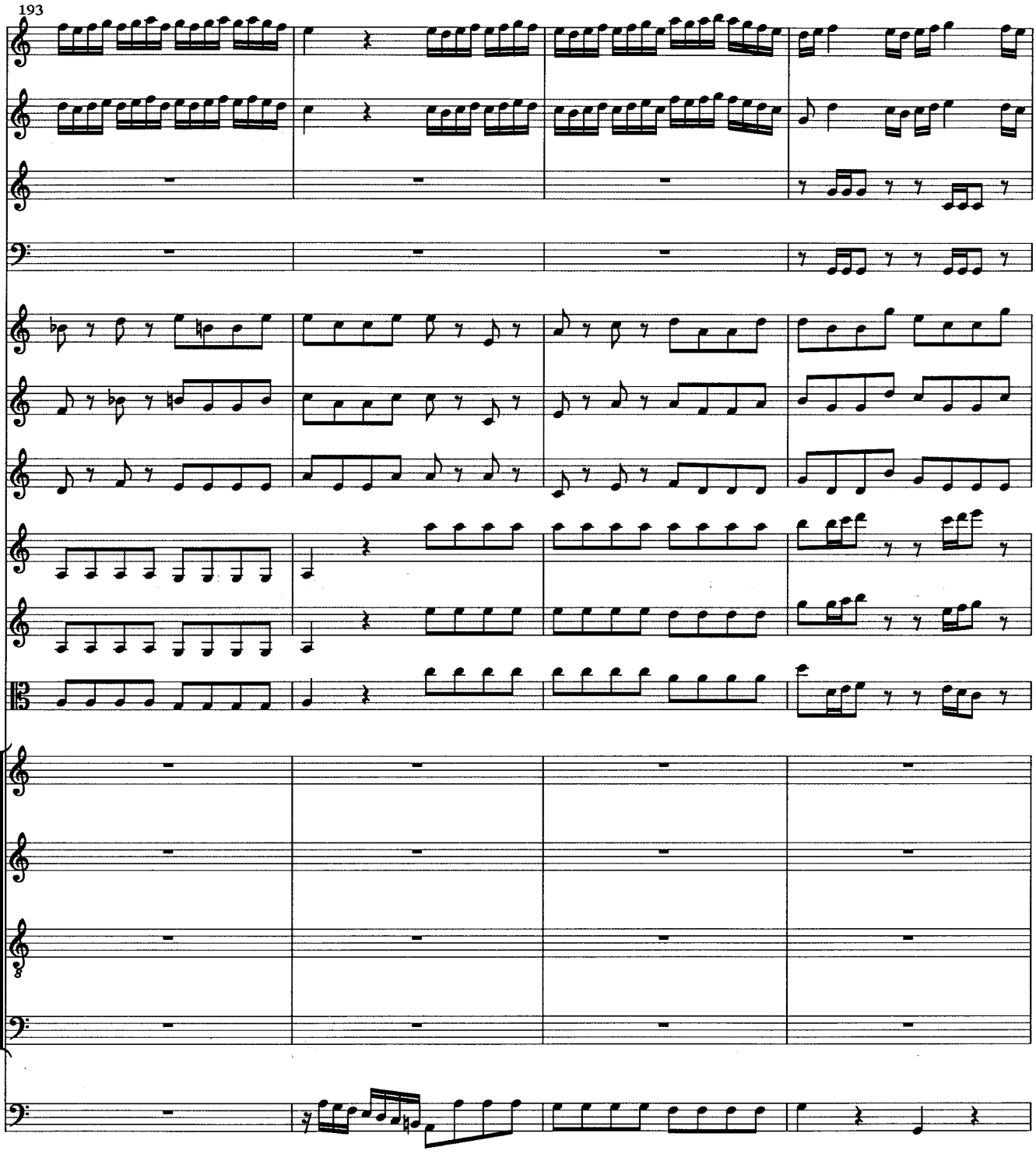
193

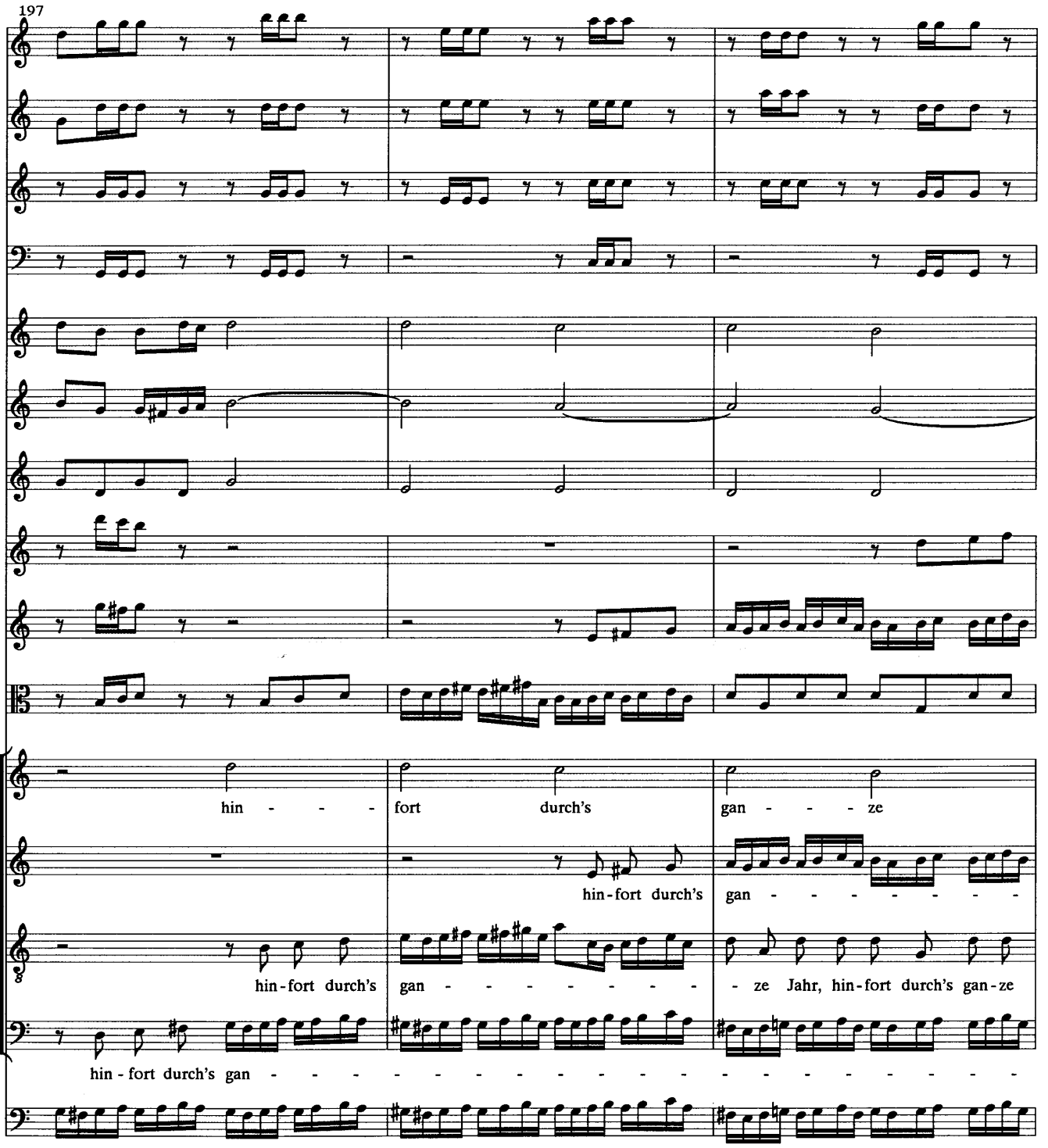
197
hin - - - fort durch's gan - - - ze
hin-fort durch's gan - - - - - - -
hin-fort durch's gan - - - - - - - - ze Jahr, hin-fort durch's gan-ze
hin-fort durch's gan -

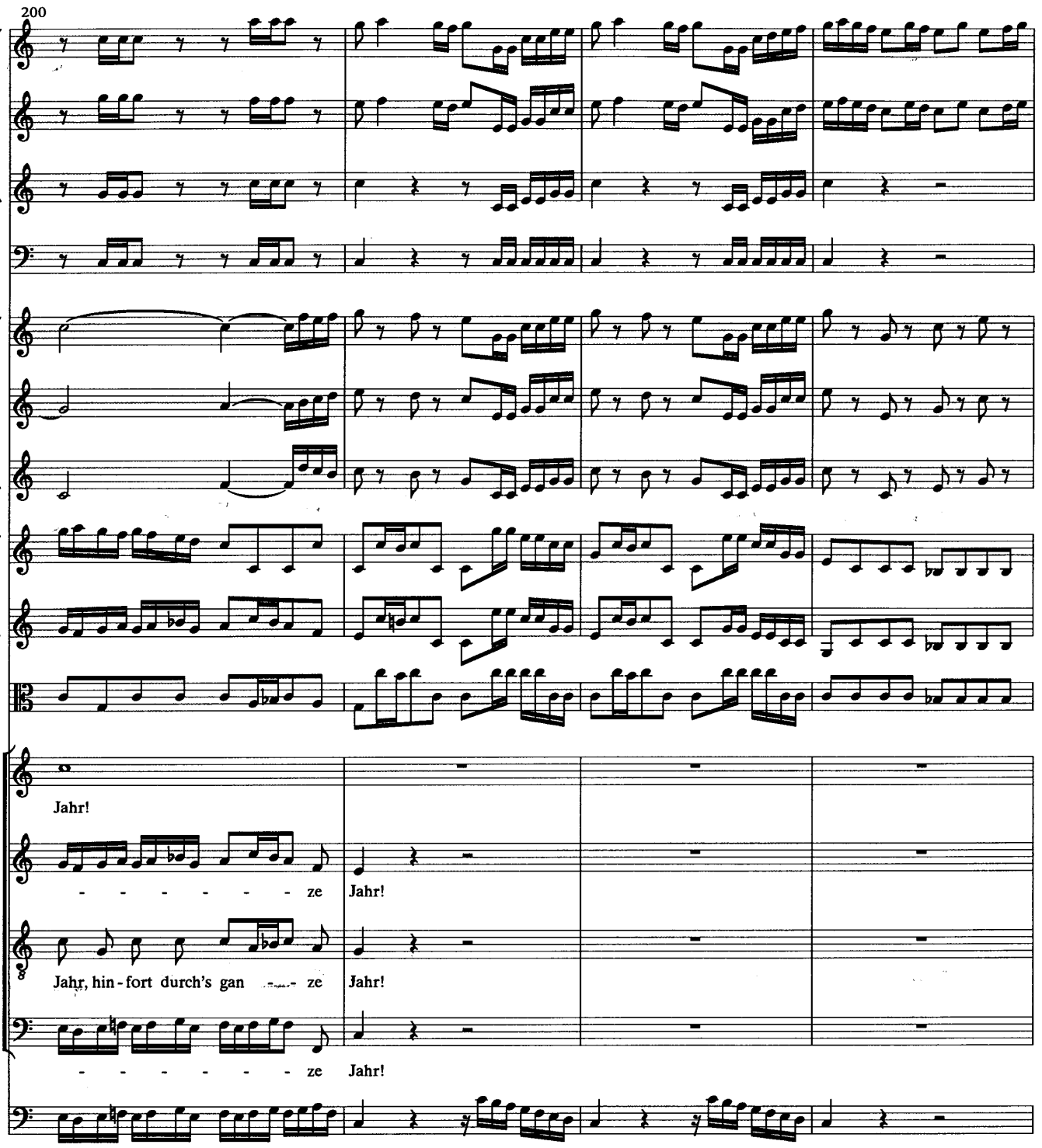
200
Jahr!
- - - - - - - ze Jahr!
Jahr, hin - fort durch's gan - - - - ze Jahr!
- - - - - - - ze Jahr!

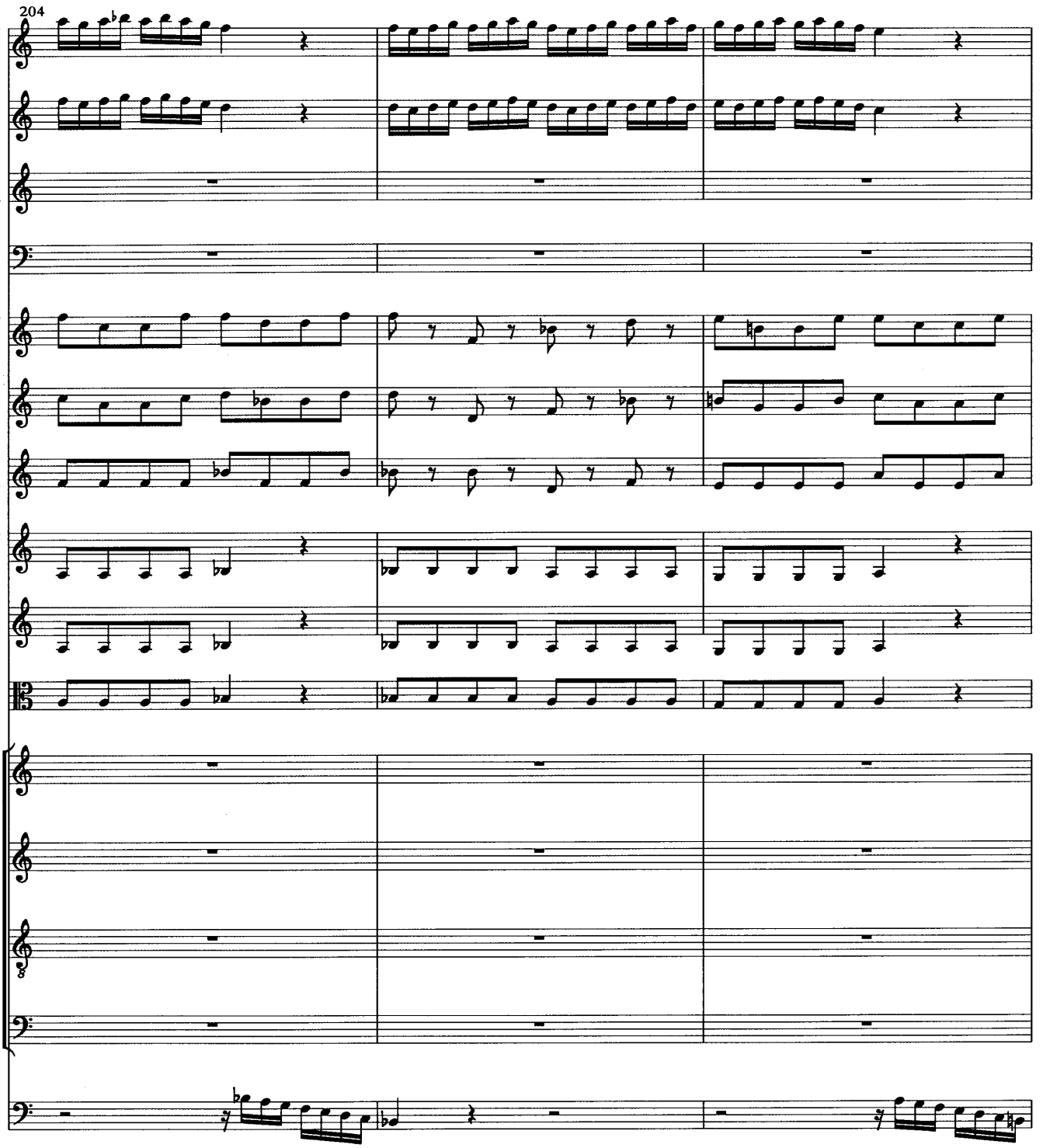
204

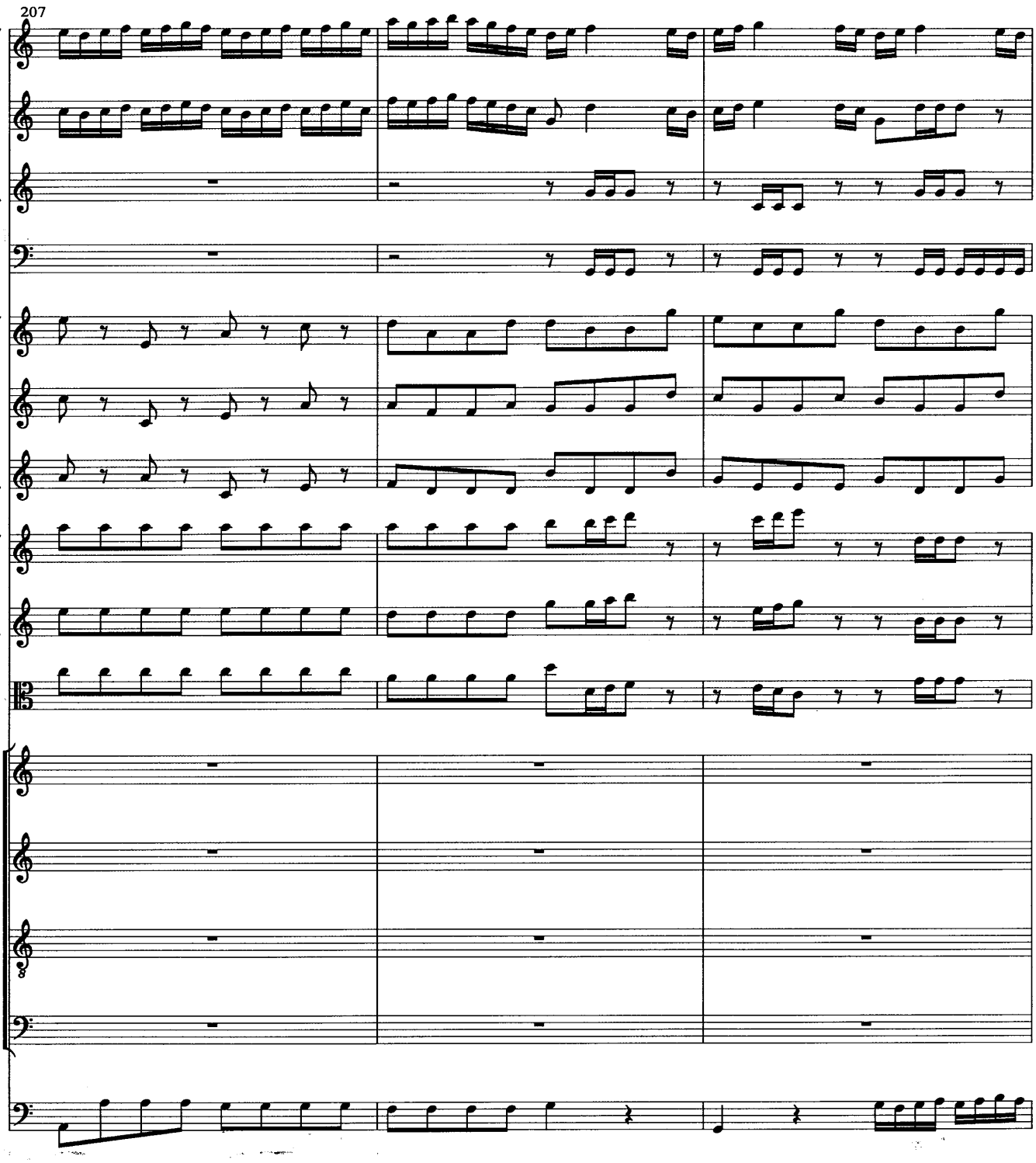
207

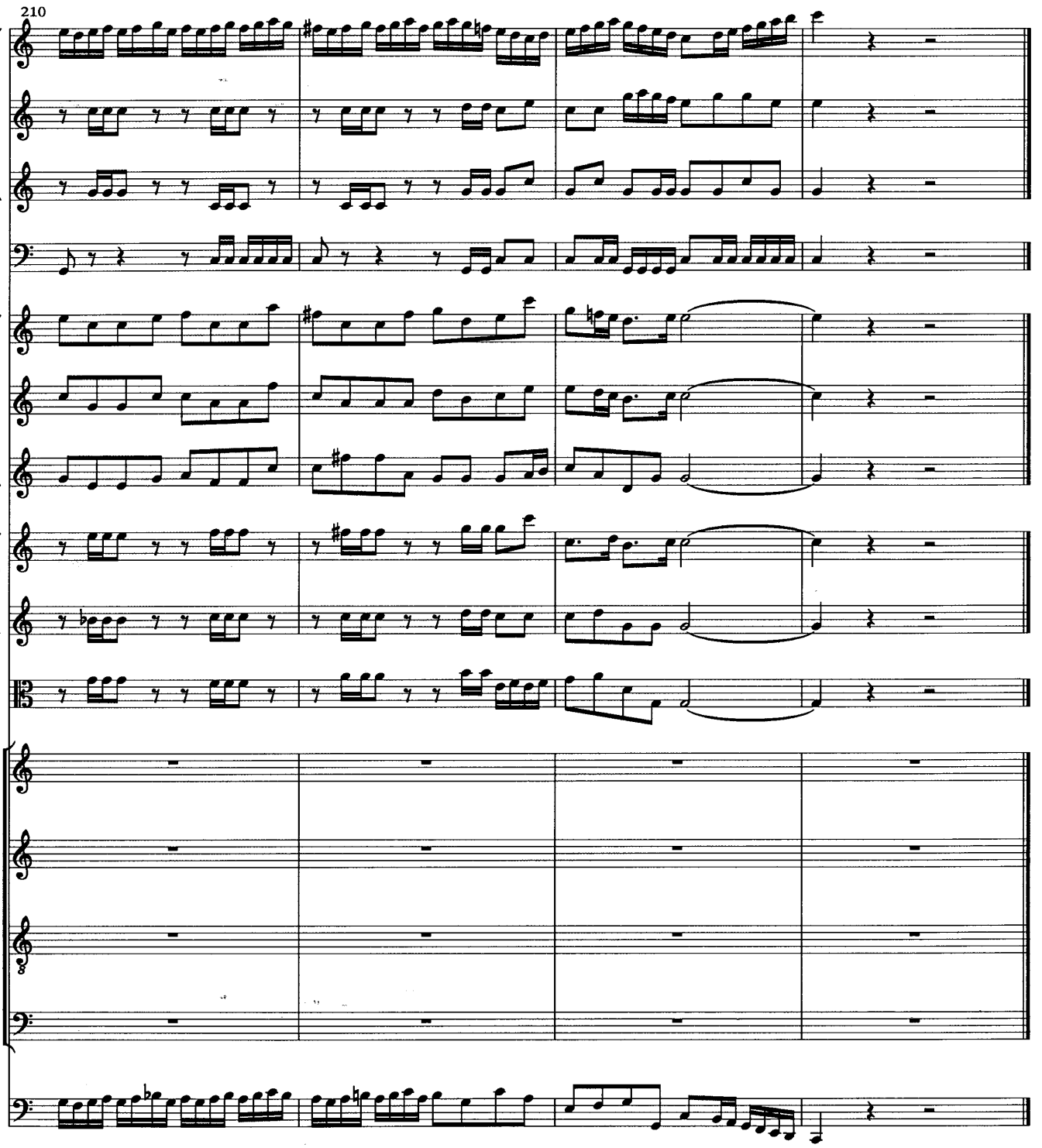
210

Aria

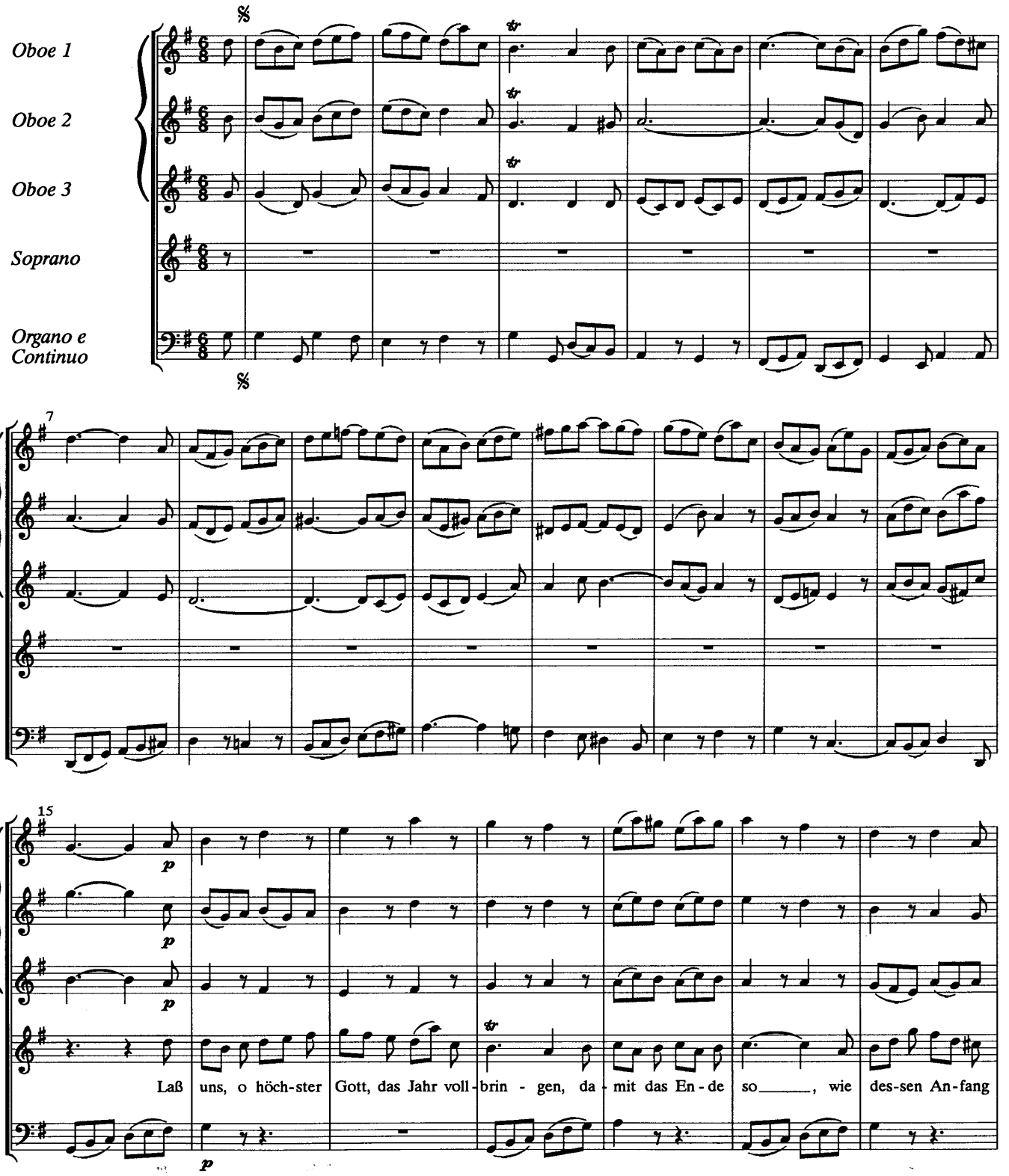
Oboe 1
Oboe 2
Oboe 3
Soprano
Organo e Continuo
7
15
p
Laß uns, o höch-ster Gott, das Jahr voll-brin - gen, da - mit das En - de so_____, wie des-sen An-fang

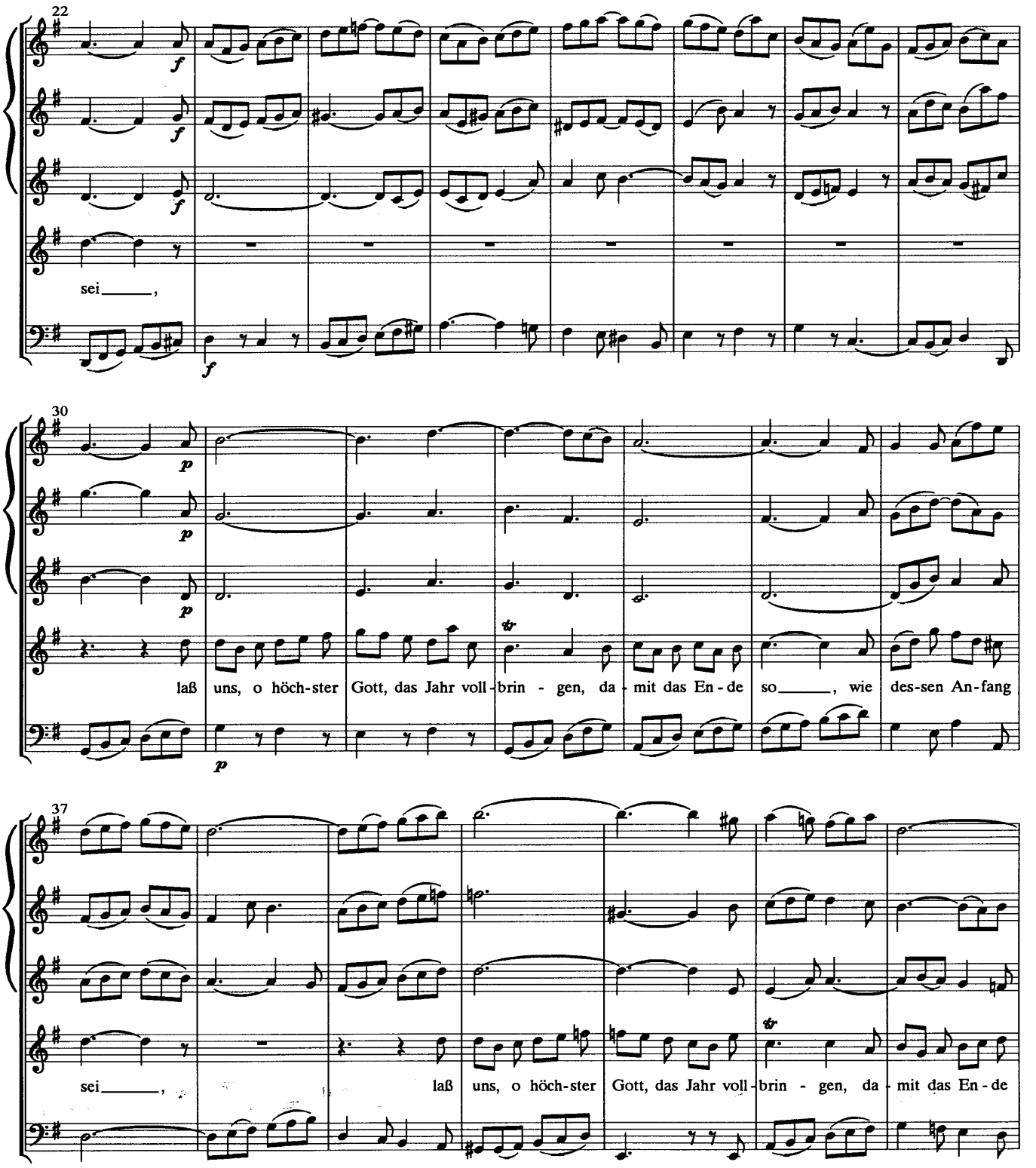
22
f
sei _____,
30
p
laß uns, o höch-ster Gott, das Jahr voll-brin - gen, da - mit das En - de so _____, wie des-sen An-fang
37
sei _____,
laß uns, o höch-ster Gott, das Jahr voll-brin - gen, da - mit das En - de

44

so_____, wie des-sen An-fang sei_____, laß uns, o höch-ster Gott, das Jahr voll-

51

brin - gen, da - mit das En - de so_____, wie des-sen An-fang sei_____, da-

58

f

mit das En-de so, wie des-sen An - - fang sei_____!

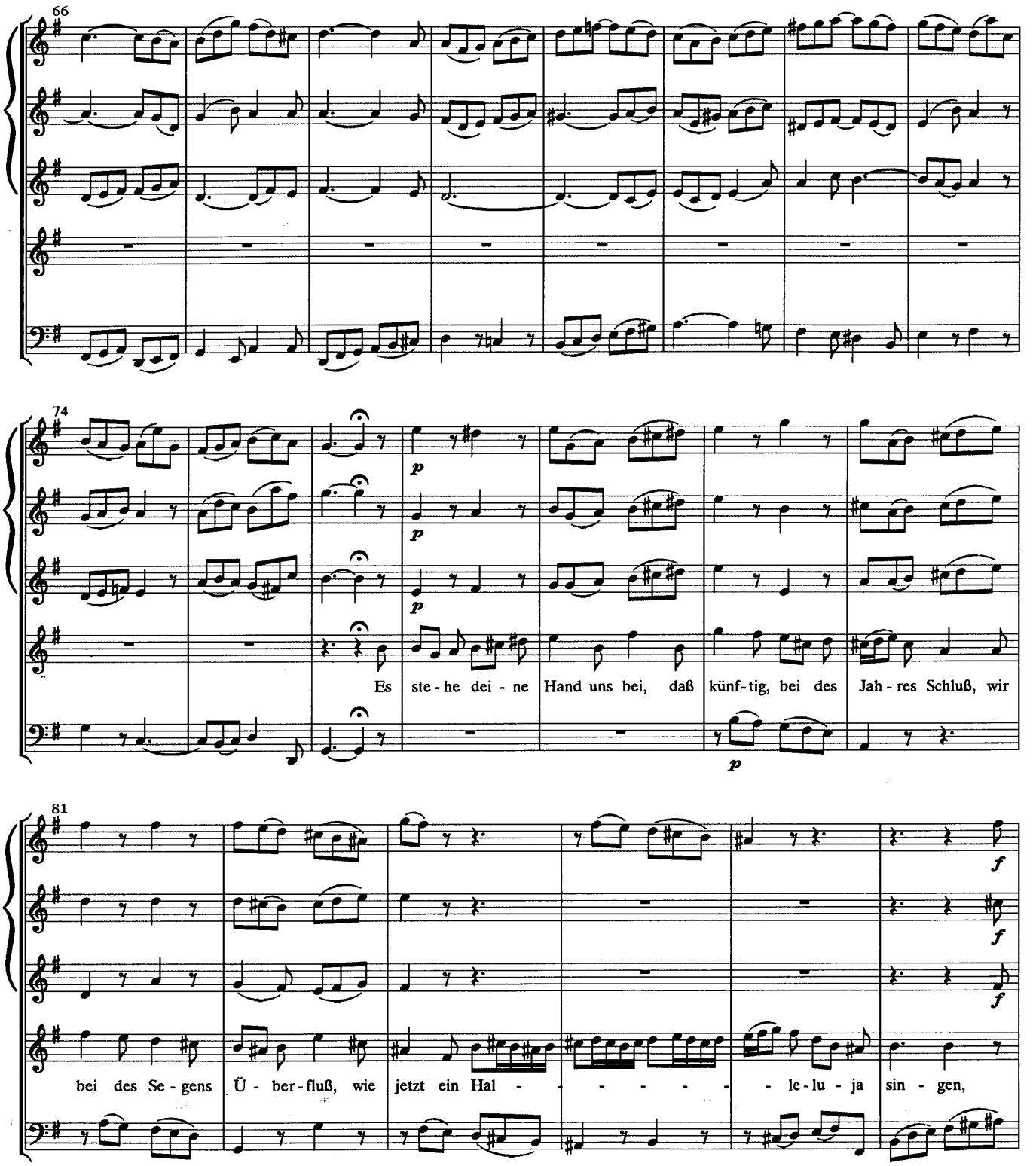
66
74
p
Es ste - he dei - ne Hand uns bei, daß künf - tig, bei des Jah - res Schluß, wir
p
81
f
bei des Se - gens Ü - ber - fluß, wie jetzt ein Hal - - - - - - le - lu - ja sin - gen,

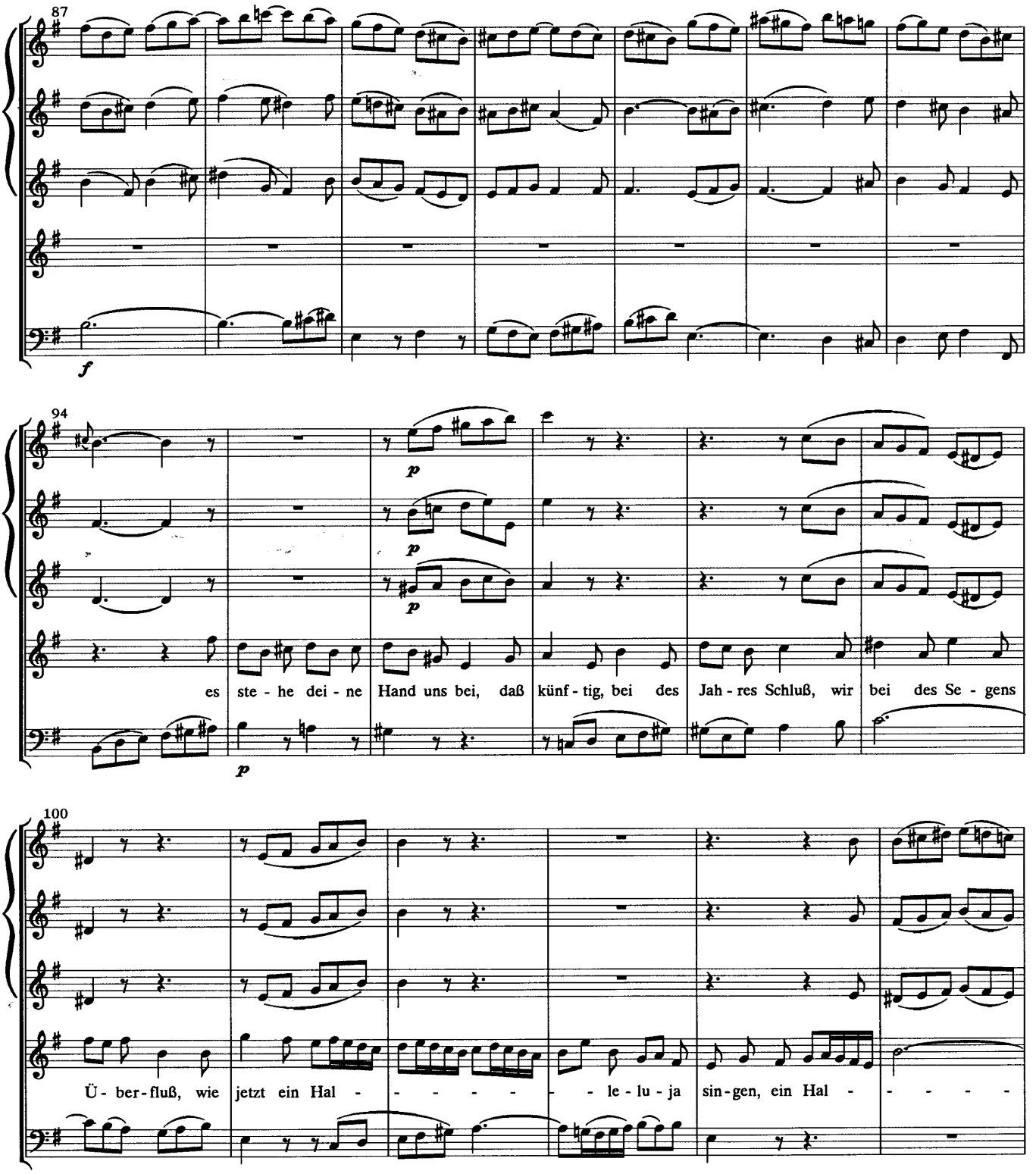
87
f
94
p
es ste - he dei - ne Hand uns bei, daß künf - tig, bei des Jah - res Schluß, wir bei des Se - gens
100
Ü - ber - fluß, wie jetzt ein Hal - - - - - - le - lu - ja sin - gen, ein Hal - - - - -

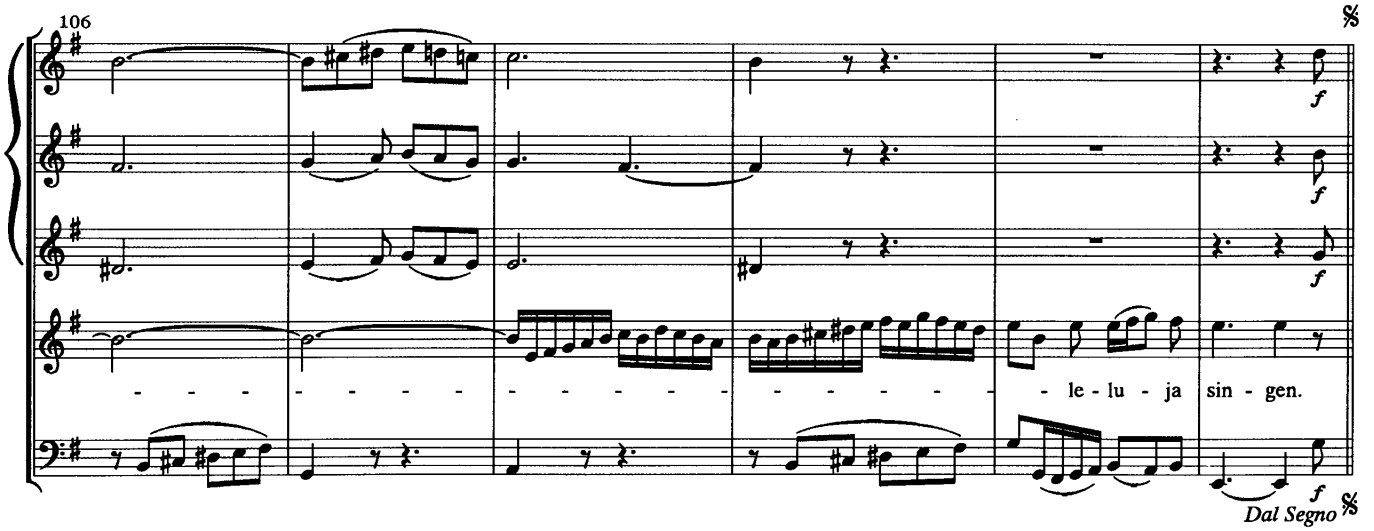
106
le - lu - ja
sin - gen.
f
Dal Segno

Recitativo

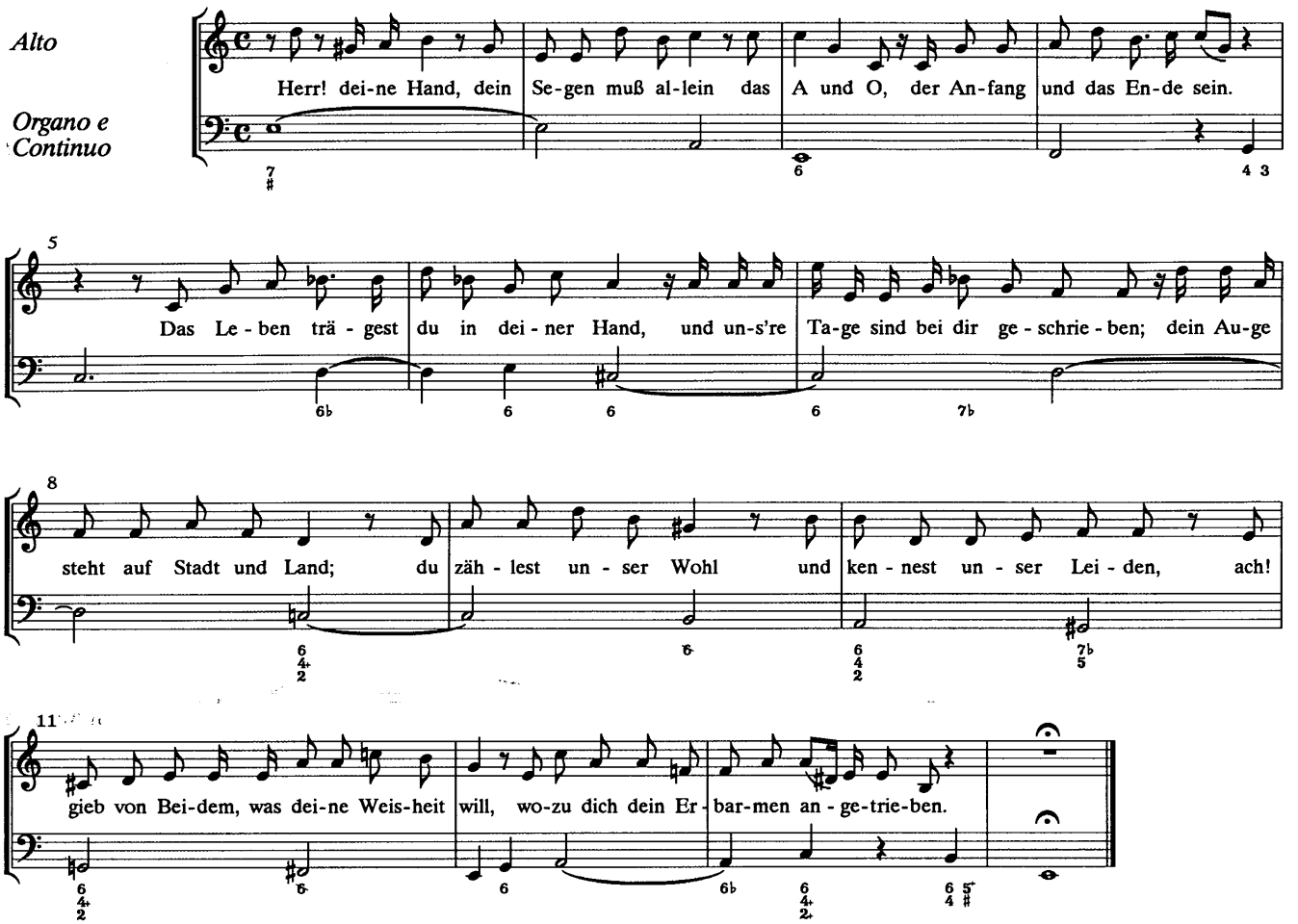
Alto
Organo e Continuo
Herr! dei-ne Hand, dein Se-gen muß al-lein das A und O, der An-fang und das En-de sein.
Das Le-ben trä-gest du in dei-ner Hand, und un-s're Ta-ge sind bei dir ge-schrie-ben; dein Au-ge
steht auf Stadt und Land; du zäh-lest un-ser Wohl und ken-nest un-ser Lei-den, ach!
gieb von Bei-dem, was dei-ne Weis-heit will, wo-zu dich dein Er-bar-men an-ge-trie-ben.

Aria

Adagio

Violoncello piccolo Solo

Tenore

Organo e Continuo

Wo - fer-ne du den ed-len Frie - - den für un-sern Leib und Stand be-

13

schie - den, wo - fer - ne du den ed - len Frie -

16

- den, den ed - len Frie - - den für un - sern Leib und Stand be - schie - den, so laß der See - le

19

doch dein se - - lig ma - chend Wort, wo -

22

fer - ne du den ed - len Frie - - den, den ed - len Frie - - - - - den für un - sern

25

Leib und Stand be - schie - den, so laß der See - le doch dein se - - lig ma - chend Wort.

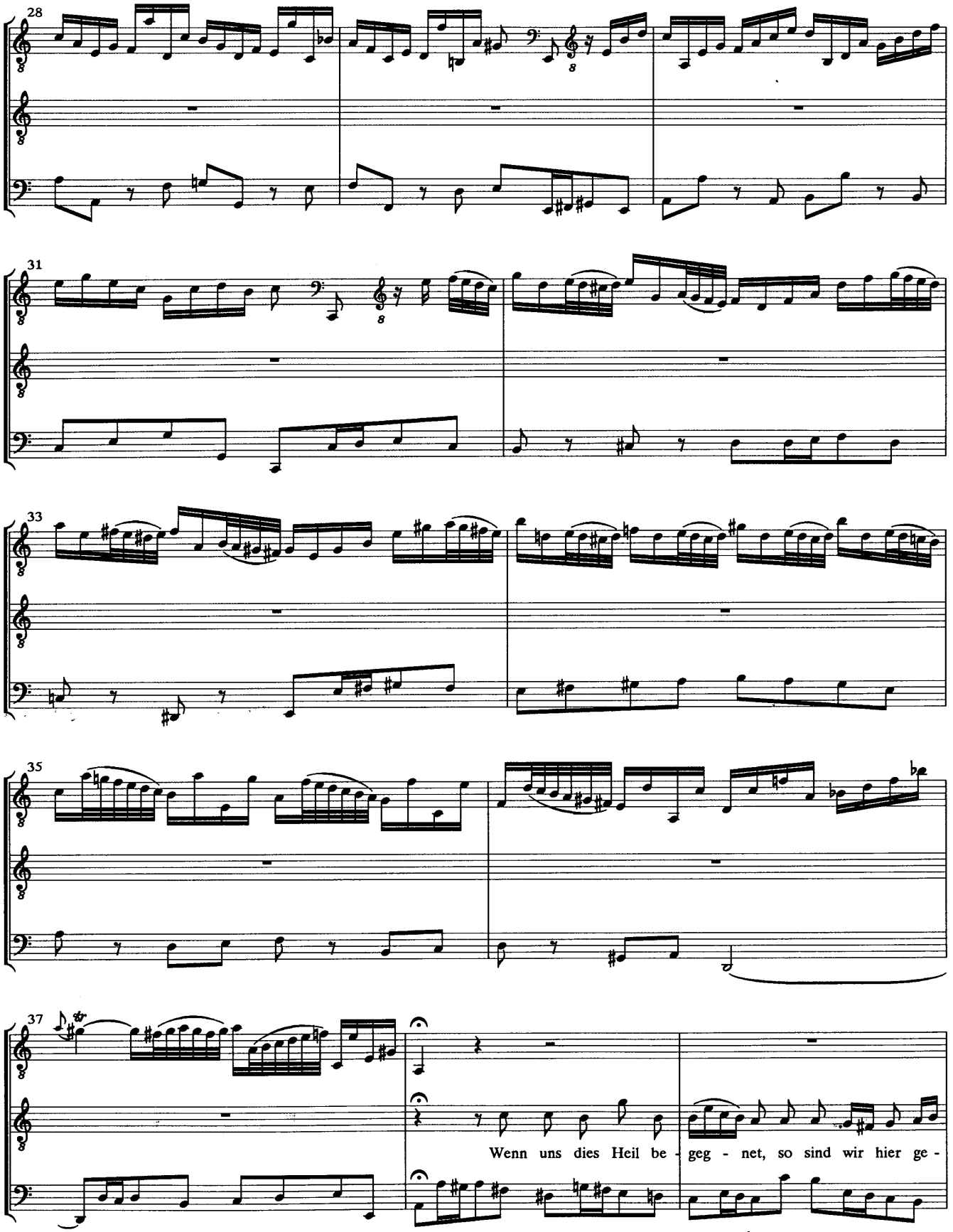
28
31
33
35
37
Wenn uns dies Heil be - geg - net, so sind wir hier ge -

40

seg - - net und Aus - er - wähl - te dort, wenn

43

uns dies Heil be - geg - net, so sind wir hier ge - seg - - net und Aus - er - wähl - te dort, wenn

46

uns dies Heil be - geg - - net, so sind wir hier ge - seg - - - net und

48

Aus - er-wähl - te dort!

Dal Segno

Recitativo

Soprano

Alto

Tenore

Basso

Doch weil der Feind bei Tag und Nacht zu un-serm Scha-den wacht, und un-s're Ru-he will ver-

Organo e Continuo

Allegro

Den Sa - tan

Den Sa - tan

Den Sa - tan

stö-ren, so wol-lest du, o Her-re Gott, er-hö-ren, wenn wir in hei-li-ger Ge-mei-ne be-ten: den Sa - - -

8

un - ter un - s're Fü - ße tre - - ten.

un - ter un - s're Fü - ße tre - - ten.

un - ter un - s're Fü - ße tre - - ten.

- - - tan un-ter un-s're Fü-ße tre - ten. So blei-ben wir zu dei-nem Ruhm dein aus-er-wähl-tes Hei-lig-

12

thum, und kön-nen auch nach Kreuz und Lei-den zur Herr-lich-keit von hin-nen schei-den.

Choral

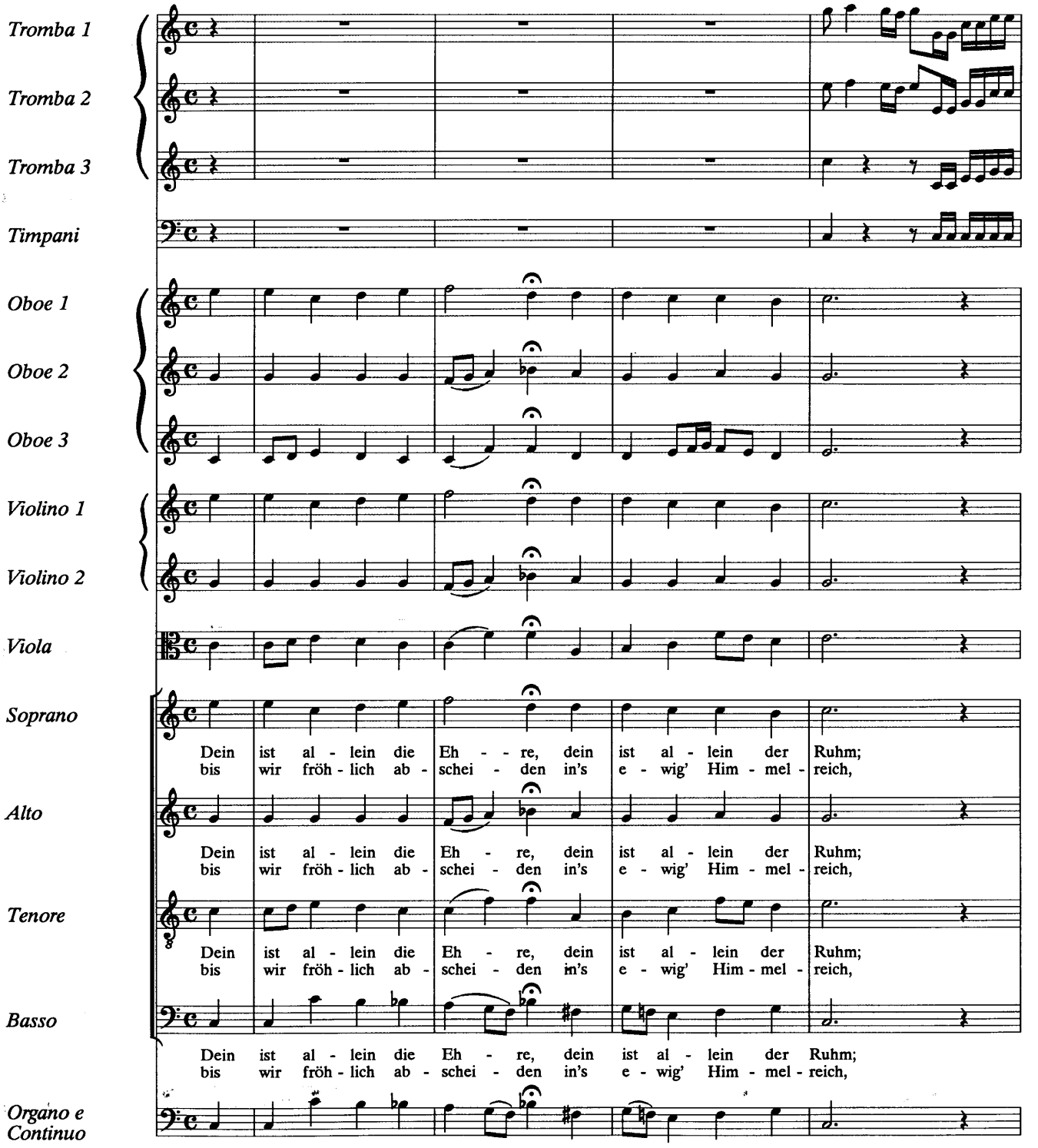
Tromba 1
Tromba 2
Tromba 3
Timpani
Oboe 1
Oboe 2
Oboe 3
Violino 1
Violino 2
Viola
Soprano
Dein ist al - lein die Eh - - re, dein ist al - lein der Ruhm;
bis wir fröh - lich ab - schei - den in's e - wig' Him - mel - reich,
Alto
Dein ist al - lein die Eh - re, dein ist al - lein der Ruhm;
bis wir fröh - lich ab - schei - den in's e - wig' Him - mel - reich,
Tenore
Dein ist al - lein die Eh - re, dein ist al - lein der Ruhm;
bis wir fröh - lich ab - schei - den in's e - wig' Him - mel - reich,
Basso
Dein ist al - lein die Eh - re, dein ist al - lein der Ruhm;
bis wir fröh - lich ab - schei - den in's e - wig' Him - mel - reich,
Organo e Continuo

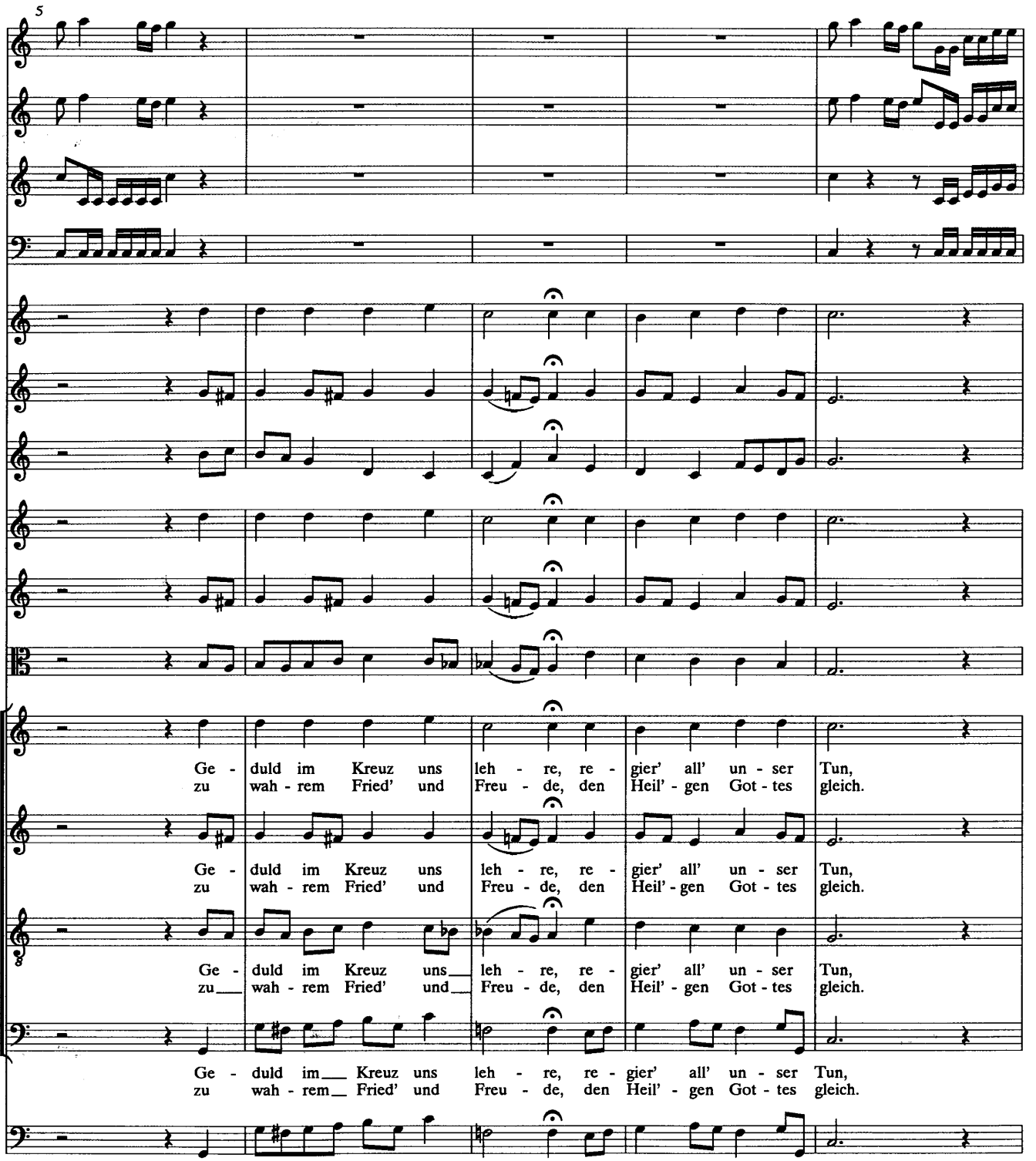
5
Ge - duld im Kreuz uns leh - re, re - gier' all' un - ser Tun,
zu wah - rem Fried' und Freu - de, den Heil' - gen Got - tes gleich.
Ge - duld im Kreuz uns leh - re, re - gier' all' un - ser Tun,
zu wah - rem Fried' und Freu - de, den Heil' - gen Got - tes gleich.
Ge - duld im Kreuz uns leh - re, re - gier' all' un - ser Tun,
zu wah - rem Fried' und Freu - de, den Heil' - gen Got - tes gleich.
Ge - duld im Kreuz uns leh - re, re - gier' all' un - ser Tun,
zu wah - rem Fried' und Freu - de, den Heil' - gen Got - tes gleich.

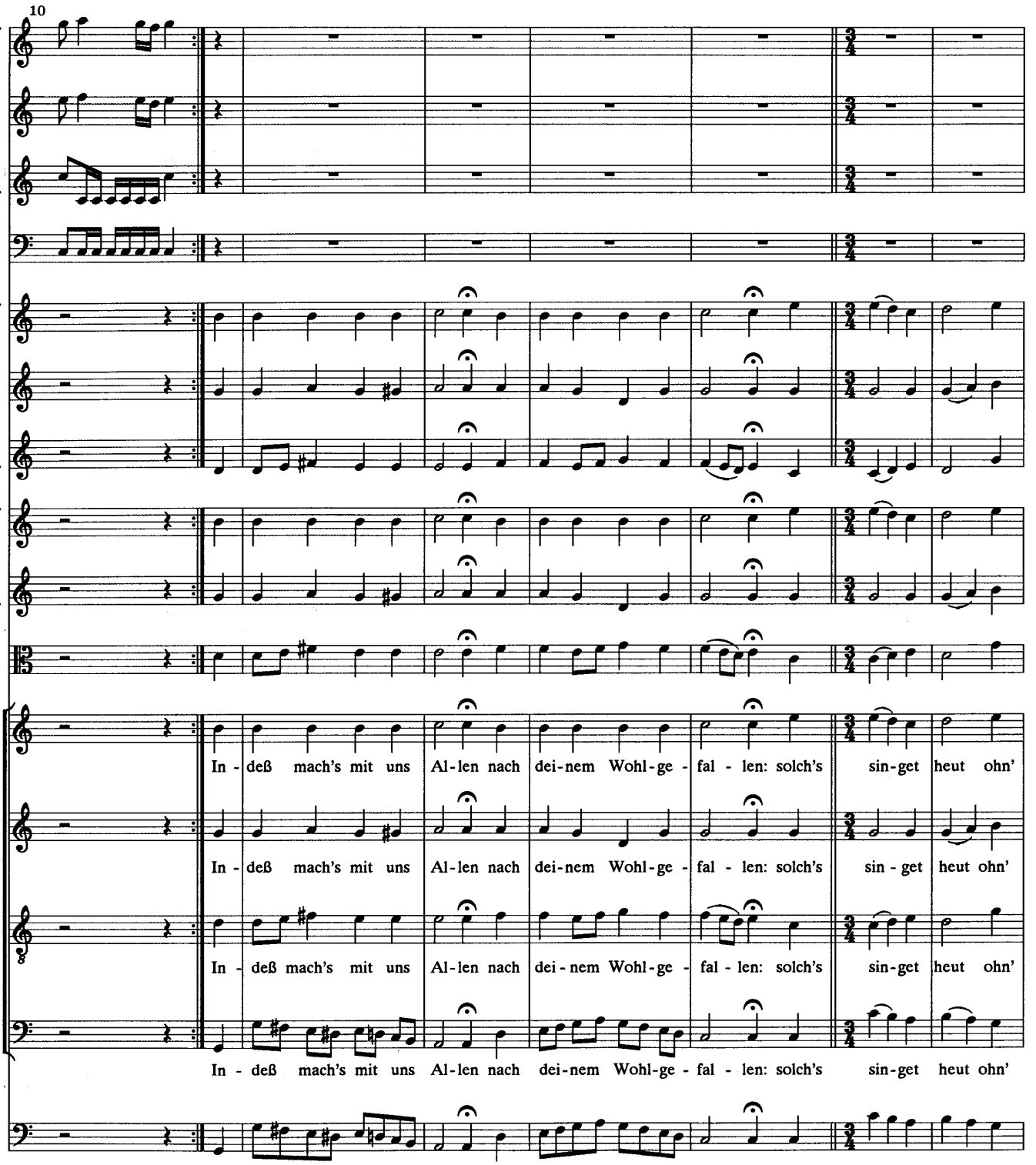
10
In - deß mach's mit uns Al-len nach dei-nem Wohl-ge - fal - len: solch's sin-get heut ohn'
In - deß mach's mit uns Al-len nach dei-nem Wohl-ge - fal - len: solch's sin - get heut ohn'
In - deß mach's mit uns Al-len nach dei - nem Wohl-ge - fal - len: solch's sin-get heut ohn'
In - deß mach's mit uns Al-len nach dei-nem Wohl-ge - fal - len: solch's sin-get heut ohn'

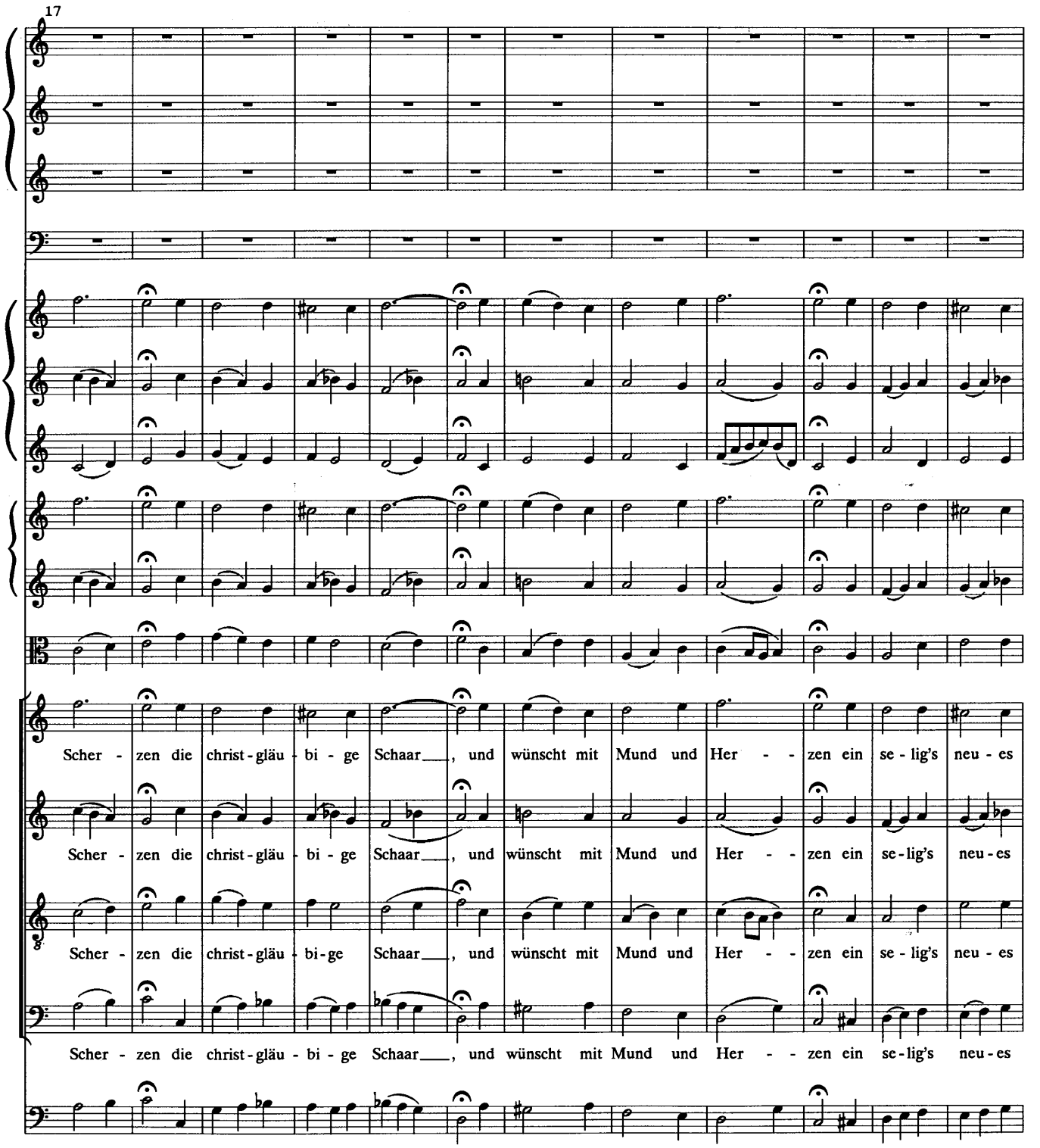
17
Scher - zen die christ - gläu - bi - ge Schaar___, und wünscht mit Mund und Her - - zen ein se - lig's neu - es
Scher - zen die christ - gläu - bi - ge Schaar___, und wünscht mit Mund und Her - - zen ein se - lig's neu - es
Scher - zen die christ - gläu - bi - ge Schaar___, und wünscht mit Mund und Her - - zen ein se - lig's neu - es
Scher - zen die christ - gläu - bi - ge Schaar___, und wünscht mit Mund und Her - - zen ein se - lig's neu - es

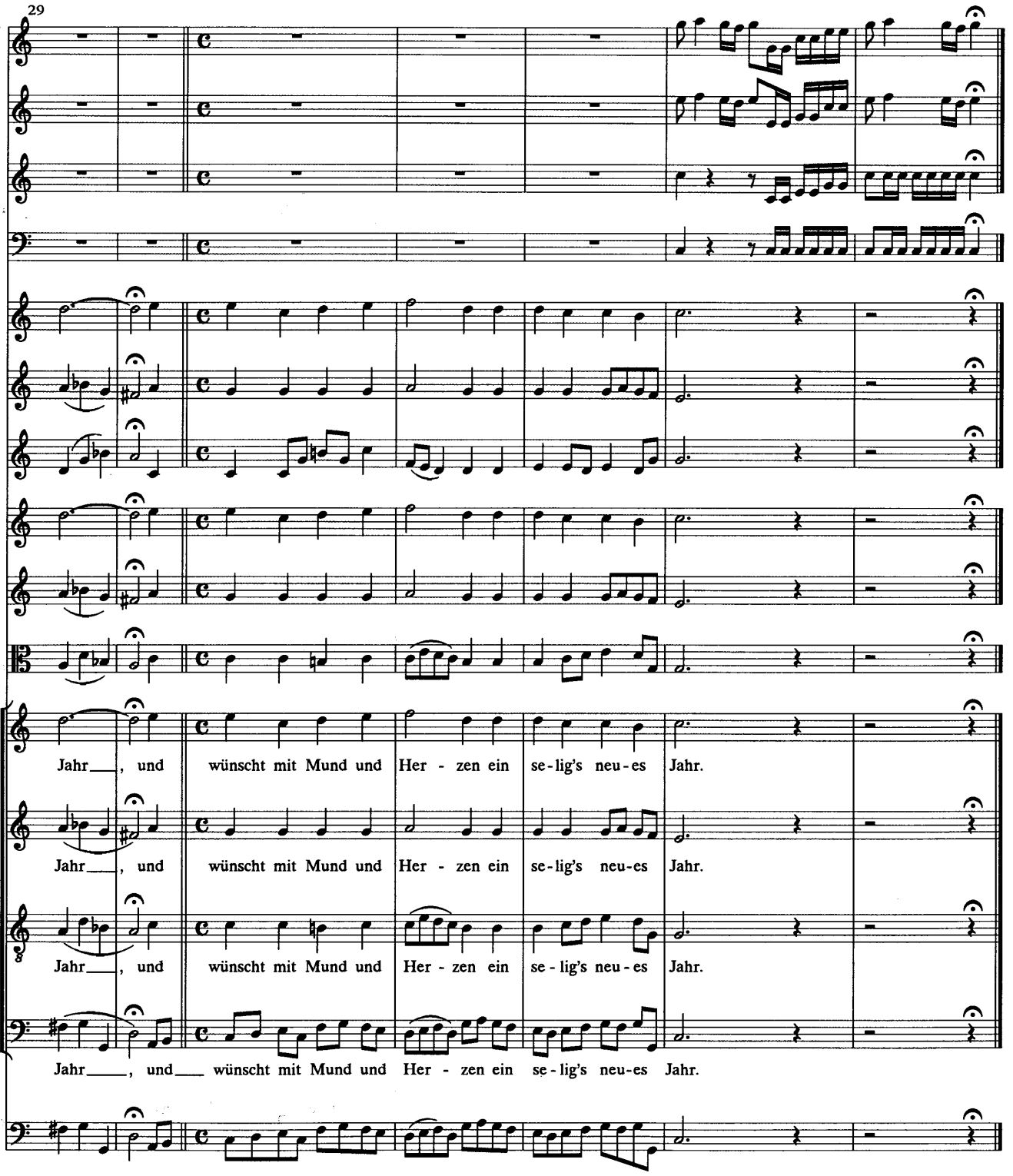
29
Jahr___, und wünscht mit Mund und Her - zen ein se-lig's neu-es Jahr.
Jahr___, und wünscht mit Mund und Her - zen ein se-lig's neu-es Jahr.
Jahr___, und wünscht mit Mund und Her - zen ein se-lig's neu-es Jahr.
Jahr___, und___ wünscht mit Mund und Her - zen ein se-lig's neu-es Jahr.